

Lärmbulletin

JANUAR 2022

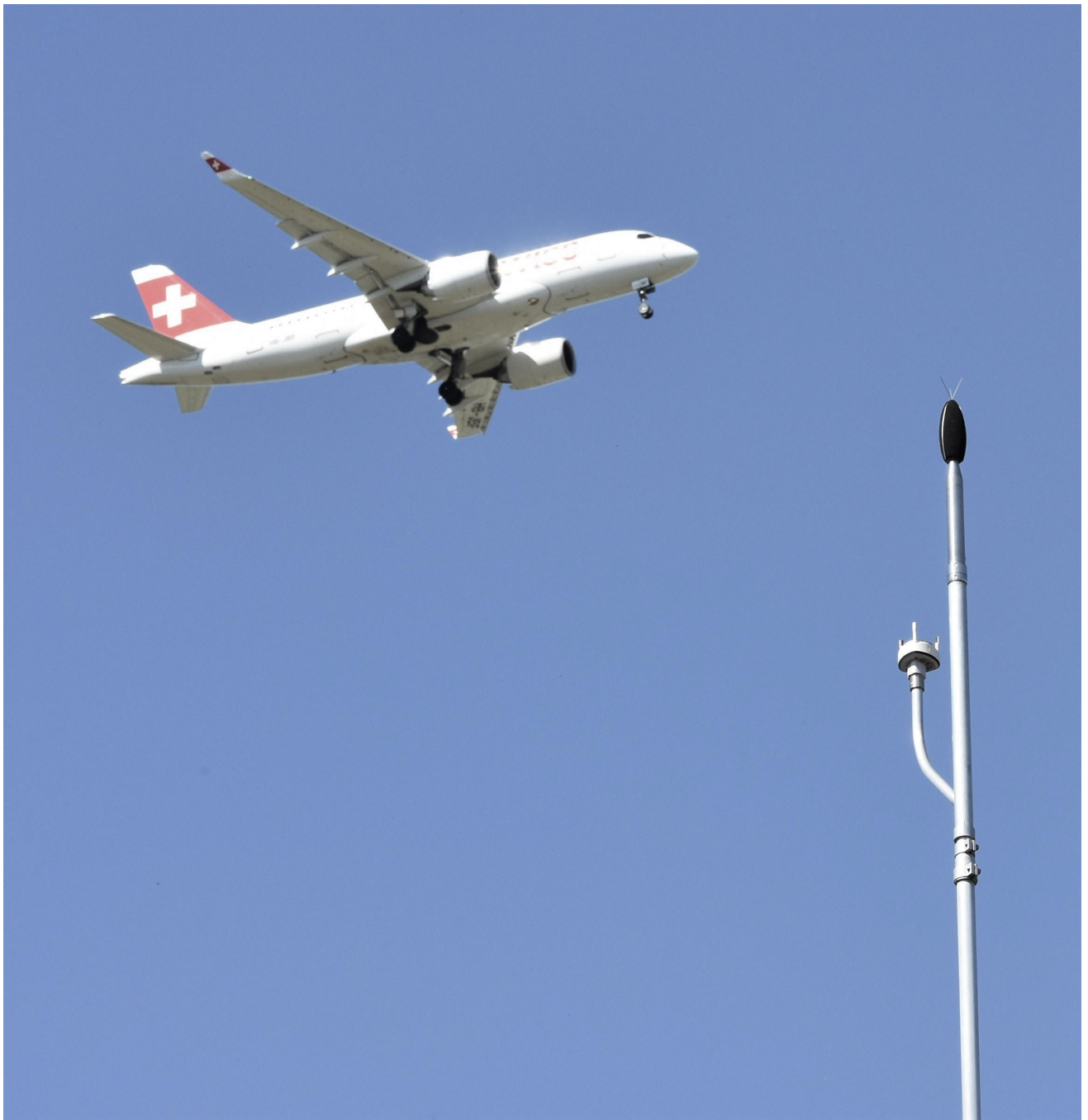

Inhaltsverzeichnis

Flugbewegungen

Flugbewegungen auf An- und Abflugrouten.....	1
Abflüge	
Bisenstarts Piste 10.....	2
Südabflüge Piste 16.....	3
Westabflüge Piste 28.....	4
Nordabflüge Piste 32.....	5
Nordabflüge Piste 34.....	6
Anflüge	
Nordanflüge Piste 14.....	7
Nordanflüge Piste 16.....	8
Ostanflüge Piste 28.....	9
Südanflüge Piste 34.....	10
Flugbewegungen während Nachtflugsperrzeit.....	11

Lärmbelastung

Standorte der permanenten Messstellen.....	12
Lärmbelastung an den Messstellen	
Messstelle 1 - Rümlang.....	13
Messstelle 2 - Oberhasli/Oberglatt.....	14
Messstelle 3 - Oberglatt.....	15
Messstelle 4 - Hochfelden.....	16
Messstelle 5 - Höri.....	17
Messstelle 6 - Glattbrugg.....	18
Messstelle 7 - Wallisellen.....	19
Messstelle 8 - Furttal.....	20
Messstelle 9 - Kloten Chasern.....	21
Messstelle 10 - Nürensdorf.....	22
Messstelle 11 - Kloten Halden.....	23
Messstelle 12 - Gockhausen.....	24
Messstelle 13 - Zürich Mattenhof.....	25
Messstelle 14 - Dübendorf.....	26



Flugbewegungen auf Ab- und Anflugrouten

Flugrouten

Die An- und Abflugrouten des Flughafens Zürich sind so festgelegt, dass dicht besiedelte Gebiete möglichst vor Überflügen verschont werden. Die Flugsicherung kann Flugzeuge tagsüber ab einer Flughöhe von 5'000 Fuss (~ 1'500 m ü. M.), in der Nacht (22:00 Uhr bis 6:00 Uhr) ab 8'000 Fus: (~ 2'500 m ü. M.) von den Standard-Routen weggleiten und direkt zu einem entfernt liegenden Navigationspunkt führen.

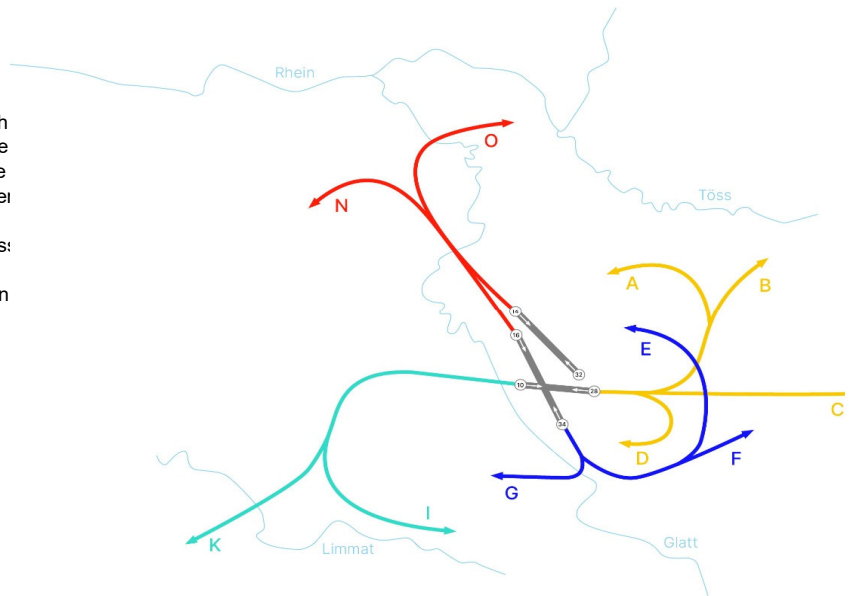

Abflüge



Route	Piste 10				Piste 16			Piste 28		Piste 32		Piste 34		Sichtflüge	Total Abflüge
	A	B	C	D	E	F	G	I	K	N	O	N	O		
Jan 21	60	3	133	0	81	80	0	954	758	143	179	89	141	157	2'778
Feb 21	100	5	145	5	47	57	1	758	549	77	97	89	98	335	2'363
Mär 21	44	5	63	2	46	46	0	876	709	192	255	135	152	357	2'882
Apr 21	204	12	280	3	61	68	1	738	823	232	286	168	145	372	3'393
Mai 21	72	4	117	3	73	50	0	849	944	626	553	220	203	300	4'014
Jun 21	16	1	31	0	128	116	0	1'748	1'736	354	323	113	139	409	5'114
Jul 21	81	2	168	0	321	278	0	2'724	2'302	704	536	127	100	309	7'652
Aug 21	49	2	92	0	302	227	0	2'730	2'405	1'078	576	151	113	373	8'098
Sep 21	110	4	144	2	366	216	0	2'898	2'795	492	417	126	85	380	8'035
Okt 21	120	1	203	1	384	218	0	3'048	2'706	696	468	162	86	276	8'369
Nov 21	23	0	31	0	288	248	0	2'525	2'499	394	322	119	53	121	6'623
Dez 21	51	0	62	0	357	271	0	2'610	2'590	462	280	110	44	134	6'971
Jan 22	0	0	0	0	237	202	0	2'270	2'021	799	496	92	42	213	6'372

Anflüge



Uhrzeit	Piste 14		Piste 16		Piste 28		Piste 34		Sichtflüge	Total Anflüge	Gesamt-Total	Vorjahr
	06-22	22-06	06-22	22-06	06-22	22-06	06-22	22-06				
Jan 21	1'902	6	109	0	324	44	200	19	152	2'756	5'534	21'680
Feb 21	1'628	0	5	0	186	26	147	11	325	2'328	4'691	18'656
Mär 21	1'762	0	2	0	526	46	178	8	357	2'879	5'761	11'129
Apr 21	2'095	1	32	1	544	70	213	36	365	3'357	6'750	1'918
Mai 21	1'992	1	18	0	1'326	135	207	29	299	4'007	8'021	3'062
Jun 21	3'534	17	83	0	596	230	225	16	415	5'116	10'230	5'048
Jul 21	5'479	0	24	0	972	444	315	71	307	7'612	15'264	9'881
Aug 21	5'392	29	2	0	1'529	461	303	30	372	8'118	16'216	10'835
Sep 21	6'018	0	17	0	945	413	248	0	381	8'022	16'057	9'599
Okt 21	6'238	21	2	0	976	377	339	92	293	8'338	16'707	8'427
Nov 21	5'302	19	15	0	560	108	397	87	113	6'601	13'224	5'650
Dez 21	5'562	13	14	0	554	145	422	85	138	6'933	13'904	6'440
Jan 22	4'543	7	1	1	1'048	134	363	42	214	6'353	12'725	5'534



Bisenstarts Piste 10

		A				B				C				D	Total
		00-06 Uhr	06-22 Uhr	22-23 Uhr	23-24 Uhr	00-06 Uhr	06-22 Uhr	22-23 Uhr	23-24 Uhr	00-06 Uhr	06-22 Uhr	22-23 Uhr	23-24 Uhr	Total	Total
1.01.22	Sa	0	0	0	0	0	0	0	0	0	0	0	0	0	0
2.01.22	So	0	0	0	0	0	0	0	0	0	0	0	0	0	0
3.01.22	Mo	0	0	0	0	0	0	0	0	0	0	0	0	0	0
4.01.22	Di	0	0	0	0	0	0	0	0	0	0	0	0	0	0
5.01.22	Mi	0	0	0	0	0	0	0	0	0	0	0	0	0	0
6.01.22	Do	0	0	0	0	0	0	0	0	0	0	0	0	0	0
7.01.22	Fr	0	0	0	0	0	0	0	0	0	0	0	0	0	0
8.01.22	Sa	0	0	0	0	0	0	0	0	0	0	0	0	0	0
9.01.22	So	0	0	0	0	0	0	0	0	0	0	0	0	0	0
10.01.22	Mo	0	0	0	0	0	0	0	0	0	0	0	0	0	0
11.01.22	Di	0	0	0	0	0	0	0	0	0	0	0	0	0	0
12.01.22	Mi	0	0	0	0	0	0	0	0	0	0	0	0	0	0
13.01.22	Do	0	0	0	0	0	0	0	0	0	0	0	0	0	0
14.01.22	Fr	0	0	0	0	0	0	0	0	0	0	0	0	0	0
15.01.22	Sa	0	0	0	0	0	0	0	0	0	0	0	0	0	0
16.01.22	So	0	0	0	0	0	0	0	0	0	0	0	0	0	0
17.01.22	Mo	0	0	0	0	0	0	0	0	0	0	0	0	0	0
18.01.22	Di	0	0	0	0	0	0	0	0	0	0	0	0	0	0
19.01.22	Mi	0	0	0	0	0	0	0	0	0	0	0	0	0	0
20.01.22	Do	0	0	0	0	0	0	0	0	0	0	0	0	0	0
21.01.22	Fr	0	0	0	0	0	0	0	0	0	0	0	0	0	0
22.01.22	Sa	0	0	0	0	0	0	0	0	0	0	0	0	0	0
23.01.22	So	0	0	0	0	0	0	0	0	0	0	0	0	0	0
24.01.22	Mo	0	0	0	0	0	0	0	0	0	0	0	0	0	0
25.01.22	Di	0	0	0	0	0	0	0	0	0	0	0	0	0	0
26.01.22	Mi	0	0	0	0	0	0	0	0	0	0	0	0	0	0
27.01.22	Do	0	0	0	0	0	0	0	0	0	0	0	0	0	0
28.01.22	Fr	0	0	0	0	0	0	0	0	0	0	0	0	0	0
29.01.22	Sa	0	0	0	0	0	0	0	0	0	0	0	0	0	0
30.01.22	So	0	0	0	0	0	0	0	0	0	0	0	0	0	0
31.01.22	Mo	0	0	0	0	0	0	0	0	0	0	0	0	0	0
Jan	22	0	0	0	0	0	0	0	0	0	0	0	0	0	0
Vorjahr															
Jan	21	0	60	0	0	0	3	0	0	0	133	0	0	0	196
Feb	21	0	100	0	0	0	5	0	0	0	145	0	0	5	255
Mrz	21	0	44	0	0	0	5	0	0	0	63	0	0	2	114
Apr	21	0	204	0	0	0	12	0	0	0	280	0	0	3	499
Mai	21	0	72	0	0	0	4	0	0	0	117	0	0	3	196
Jun	21	0	16	0	0	0	1	0	0	0	31	0	0	0	48
Jul	21	0	81	0	0	0	2	0	0	0	168	0	0	0	251
Aug	21	0	49	0	0	0	2	0	0	0	92	0	0	0	143
Sept	21	0	110	0	0	0	4	0	0	0	144	0	0	2	260
Okt	21	0	120	0	0	0	1	0	0	0	203	0	0	1	325
Nov	21	0	23	0	0	0	0	0	0	0	31	0	0	0	54
Dez	21	0	51	0	0	0	0	0	0	0	62	0	0	0	113
Total	21	0	930	0	0	0	39	0	0	0	1'469	0	0	16	2'454
Aktuelles Jahr															
Jan	22	0	0	0	0	0	0	0	0	0	0	0	0	0	0



Südabflüge Piste 16

		E				F				G	Total
		00-06 Uhr	06-22 Uhr	22-23 Uhr	23-24 Uhr	00-06 Uhr	06-22 Uhr	22-23 Uhr	23-24 Uhr	Total	
1.01.22	Sa	0	13	0	0	0	8	0	0	0	21
2.01.22	So	0	10	0	0	0	7	0	0	0	17
3.01.22	Mo	0	13	0	0	0	7	0	0	0	20
4.01.22	Di	0	0	0	0	0	0	0	0	0	0
5.01.22	Mi	0	2	0	0	0	1	0	0	0	3
6.01.22	Do	0	12	0	0	0	8	0	0	0	20
7.01.22	Fr	0	7	0	1	0	12	0	0	0	20
8.01.22	Sa	0	12	0	0	0	6	0	0	0	18
9.01.22	So	0	5	0	0	0	6	0	0	0	11
10.01.22	Mo	0	9	0	0	0	9	0	0	0	18
11.01.22	Di	0	5	0	0	0	10	0	0	0	15
12.01.22	Mi	0	10	0	0	0	8	0	0	0	18
13.01.22	Do	0	8	0	0	0	6	0	0	0	14
14.01.22	Fr	0	9	0	0	0	7	0	0	0	16
15.01.22	Sa	0	12	0	0	0	6	0	0	0	18
16.01.22	So	0	10	0	0	0	6	0	0	0	16
17.01.22	Mo	0	9	0	0	0	7	0	0	0	16
18.01.22	Di	0	5	0	0	0	5	0	0	0	10
19.01.22	Mi	0	6	0	0	0	6	0	0	0	12
20.01.22	Do	0	8	0	0	0	5	0	0	0	13
21.01.22	Fr	0	8	0	0	0	9	0	0	0	17
22.01.22	Sa	0	9	0	0	0	6	0	0	0	15
23.01.22	So	0	9	0	0	0	10	0	0	0	19
24.01.22	Mo	0	10	0	0	0	8	0	0	0	18
25.01.22	Di	0	4	0	0	0	8	0	0	0	12
26.01.22	Mi	0	8	0	0	0	9	0	0	0	17
27.01.22	Do	0	8	0	2	0	6	0	2	0	18
28.01.22	Fr	0	10	0	0	0	8	0	0	0	18
29.01.22	Sa	0	1	0	0	0	4	0	0	0	5
30.01.22	So	0	2	0	0	0	2	0	0	0	4
31.01.22	Mo	0	0	0	0	0	0	0	0	0	0
Jan	22	0	234	0	3	0	200	0	2	0	439
Vorjahr											
Jan	21	0	80	1	0	0	80	0	0	0	161
Feb	21	0	47	0	0	0	57	0	0	1	105
Mrz	21	0	46	0	0	0	46	0	0	0	92
Apr	21	0	61	0	0	0	68	0	0	1	130
Mai	21	0	73	0	0	0	50	0	0	0	123
Jun	21	0	127	0	1	0	115	0	1	0	244
Jul	21	0	320	0	1	0	278	0	0	0	599
Aug	21	0	300	0	2	0	227	0	0	0	529
Sept	21	0	365	0	1	0	216	0	0	0	582
Okt	21	0	383	0	1	0	218	0	0	0	602
Nov	21	0	285	0	3	0	248	0	0	0	536
Dez	21	0	350	2	5	0	270	0	1	0	628
Total	21	0	2'437	3	14	0	1'873	0	2	2	4'331
Aktuelles Jahr											
Jan	22	0	234	0	3	0	200	0	2	0	439



Westabflüge Piste 28

	I	I	I	I	K	K	K	K	Total
	00-06 Uhr	06-22 Uhr	22-23 Uhr	23-24 Uhr	00-06 Uhr	06-22 Uhr	22-23 Uhr	23-24 Uhr	
1.01.22 Sa	0	76	0	0	0	65	0	0	141
2.01.22 So	0	116	0	0	0	104	0	0	220
3.01.22 Mo	0	103	0	0	0	104	0	0	207
4.01.22 Di	0	0	0	0	0	0	0	0	0
5.01.22 Mi	0	58	0	0	0	46	0	0	104
6.01.22 Do	0	78	0	0	0	67	0	0	145
7.01.22 Fr	0	105	0	0	0	83	0	0	188
8.01.22 Sa	0	88	0	0	0	63	0	0	151
9.01.22 So	0	59	0	0	0	47	0	0	106
10.01.22 Mo	0	86	0	0	0	80	0	0	166
11.01.22 Di	0	74	0	0	0	73	0	0	147
12.01.22 Mi	0	81	0	0	0	62	0	0	143
13.01.22 Do	0	84	0	0	0	80	0	0	164
14.01.22 Fr	0	99	0	0	0	86	0	0	185
15.01.22 Sa	0	68	0	0	0	81	0	0	149
16.01.22 So	0	79	0	0	0	71	0	0	150
17.01.22 Mo	0	87	0	0	0	78	0	0	165
18.01.22 Di	0	81	0	0	0	68	0	0	149
19.01.22 Mi	0	59	0	0	0	44	0	0	103
20.01.22 Do	0	72	0	0	0	67	0	0	139
21.01.22 Fr	0	87	0	0	0	84	0	0	171
22.01.22 Sa	0	62	0	0	0	68	0	0	130
23.01.22 So	0	78	0	0	0	57	0	0	135
24.01.22 Mo	0	75	0	0	0	83	0	0	158
25.01.22 Di	0	66	0	0	0	59	0	0	125
26.01.22 Mi	0	75	0	0	0	69	0	0	144
27.01.22 Do	0	87	2	0	0	67	2	1	159
28.01.22 Fr	0	96	0	0	0	85	0	0	181
29.01.22 Sa	0	46	0	0	0	34	0	0	80
30.01.22 So	0	32	0	0	0	29	0	0	61
31.01.22 Mo	0	11	0	0	0	14	0	0	25
Jan 22	0	2'268	2	0	0	2'018	2	1	4'291
Vorjahr									
Jan 21	0	954	0	0	0	758	0	0	1'712
Feb 21	0	758	0	0	0	549	0	0	1'307
Mrz 21	0	876	0	0	0	709	0	0	1'585
Apr 21	0	738	0	0	0	823	0	0	1'561
Mai 21	0	849	0	0	0	944	0	0	1'793
Jun 21	0	1'748	0	0	0	1'736	0	0	3'484
Jul 21	0	2'724	0	0	0	2'302	0	0	5'026
Aug 21	0	2'730	0	0	0	2'405	0	0	5'135
Sept 21	0	2'898	0	0	0	2'795	0	0	5'693
Okt 21	0	3'048	0	0	0	2'706	0	0	5'754
Nov 21	0	2'525	0	0	0	2'499	0	0	5'024
Dez 21	0	2'610	0	0	0	2'590	0	0	5'200
Total 21	0	22'458	0	0	0	20'816	0	0	43'274
Aktuelles Jahr									
Jan 22	0	2'268	2	0	0	2'018	2	1	4'291



Nordabflüge Piste 32

		N	N	N	N	O	O	O	O	Total
		00-06 Uhr	06-22 Uhr	22-23 Uhr	23-24 Uhr	00-06 Uhr	06-22 Uhr	22-23 Uhr	23-24 Uhr	
1.01.22	Sa	0	17	0	1	0	14	2	1	35
2.01.22	So	0	21	6	2	0	6	0	1	36
3.01.22	Mo	0	10	3	1	0	0	1	1	16
4.01.22	Di	0	129	2	0	0	78	1	0	210
5.01.22	Mi	0	62	0	1	1	33	1	0	98
6.01.22	Do	0	30	1	1	0	15	1	1	49
7.01.22	Fr	0	4	2	0	0	13	3	1	23
8.01.22	Sa	0	42	0	0	0	21	2	0	65
9.01.22	So	0	82	0	1	0	43	1	2	129
10.01.22	Mo	0	3	0	1	0	4	2	2	12
11.01.22	Di	0	2	0	0	0	3	0	0	5
12.01.22	Mi	0	4	0	0	0	2	0	0	6
13.01.22	Do	0	5	2	1	0	2	1	0	11
14.01.22	Fr	0	5	3	0	0	0	1	0	9
15.01.22	Sa	0	7	0	0	0	8	1	0	16
16.01.22	So	0	10	0	0	0	7	1	0	18
17.01.22	Mo	0	3	1	1	0	0	2	0	7
18.01.22	Di	0	4	0	1	0	3	1	0	9
19.01.22	Mi	0	18	0	1	0	33	0	0	52
20.01.22	Do	0	5	3	1	0	1	0	2	12
21.01.22	Fr	0	6	3	1	0	0	2	0	12
22.01.22	Sa	0	13	3	1	0	13	2	0	32
23.01.22	So	0	17	0	1	0	17	1	2	38
24.01.22	Mo	0	4	0	0	0	2	1	0	7
25.01.22	Di	0	1	0	1	0	2	1	0	5
26.01.22	Mi	0	4	1	1	0	1	0	1	8
27.01.22	Do	0	10	0	0	0	1	0	0	11
28.01.22	Fr	0	7	3	0	0	0	2	0	12
29.01.22	Sa	0	44	1	0	0	39	1	0	85
30.01.22	So	0	103	1	0	0	16	1	1	122
31.01.22	Mo	0	73	0	1	0	70	1	0	145
Jan	22	0	745	35	19	1	447	33	15	1'295
Vorjahr										
Jan	21	0	133	9	1	0	164	12	3	322
Feb	21	0	74	3	0	0	87	10	0	174
Mrz	21	0	187	5	0	0	242	13	0	447
Apr	21	0	223	8	1	0	274	11	1	518
Mai	21	0	621	5	0	0	542	10	1	1'179
Jun	21	0	340	13	1	0	301	18	4	677
Jul	21	0	644	46	14	1	489	23	23	1'240
Aug	21	0	1'025	43	10	0	547	18	11	1'654
Sept	21	0	446	41	5	0	380	29	8	909
Okt	21	0	652	36	8	1	428	24	15	1'164
Nov	21	0	378	12	4	0	261	47	14	716
Dez	21	0	434	26	2	0	232	35	13	731
Total	21	0	5'157	247	46	2	3'947	250	93	9'731
Aktuelles Jahr										
Jan	22	0	745	35	19	1	447	33	15	1'295



Nordabflüge Piste 34

		N	N	N	N	O	O	O	O	Total
		00-06 Uhr	06-22 Uhr	22-23 Uhr	23-24 Uhr	00-06 Uhr	06-22 Uhr	22-23 Uhr	23-24 Uhr	
1.01.22	Sa	0	1	1	0	0	1	1	0	4
2.01.22	So	0	0	1	0	0	0	0	0	1
3.01.22	Mo	0	1	0	1	0	0	0	0	2
4.01.22	Di	0	3	0	2	0	1	0	0	6
5.01.22	Mi	0	3	2	0	0	1	1	0	7
6.01.22	Do	0	0	0	2	0	0	0	0	2
7.01.22	Fr	0	0	0	1	0	1	1	0	3
8.01.22	Sa	0	1	1	1	0	0	1	0	4
9.01.22	So	0	2	0	1	0	5	0	0	8
10.01.22	Mo	0	0	1	0	0	0	0	0	1
11.01.22	Di	0	1	1	2	0	0	1	0	5
12.01.22	Mi	0	1	0	3	0	1	0	1	6
13.01.22	Do	0	1	0	1	0	0	0	1	3
14.01.22	Fr	0	2	0	1	0	0	1	0	4
15.01.22	Sa	0	0	1	2	0	1	2	0	6
16.01.22	So	0	3	1	1	0	2	2	0	9
17.01.22	Mo	0	1	1	0	0	1	0	0	3
18.01.22	Di	0	0	1	0	0	0	0	0	1
19.01.22	Mi	0	1	2	0	0	1	1	0	5
20.01.22	Do	0	0	0	1	0	0	0	0	1
21.01.22	Fr	0	1	1	0	0	0	0	0	2
22.01.22	Sa	0	2	0	1	0	1	0	1	5
23.01.22	So	0	2	1	0	0	1	0	0	4
24.01.22	Mo	0	1	2	0	0	0	1	0	4
25.01.22	Di	0	0	0	1	0	1	0	0	2
26.01.22	Mi	0	1	1	1	0	0	0	0	3
27.01.22	Do	0	0	0	0	0	0	0	0	0
28.01.22	Fr	0	0	1	1	0	0	0	0	2
29.01.22	Sa	0	5	1	1	0	2	1	1	11
30.01.22	So	0	6	1	1	0	2	0	0	10
31.01.22	Mo	0	6	1	0	0	2	0	1	10
Jan	22	0	45	22	25	0	24	13	5	134
Vorjahr										
Jan	21	1	73	14	1	0	113	27	1	230
Feb	21	0	79	10	0	0	87	11	0	187
Mrz	21	0	124	10	1	0	137	13	2	287
Apr	21	0	135	28	5	1	120	18	6	313
Mai	21	0	178	41	1	0	176	20	7	423
Jun	21	0	77	25	11	0	115	13	11	252
Jul	21	0	89	12	26	0	97	1	2	227
Aug	21	0	104	20	27	0	103	4	6	264
Sept	21	0	74	24	28	0	79	3	3	211
Okt	21	0	98	27	37	0	76	7	3	248
Nov	21	0	56	25	38	0	39	7	7	172
Dez	21	0	50	27	33	0	24	13	7	147
Total	21	1	1'137	263	208	1	1'166	137	55	2'961
Aktuelles Jahr										
Jan	22	0	45	22	25	0	24	13	5	134



Nordanflüge Piste 14

		14	14	14	14	14	14	14	14	Total
		00-06 Uhr	06-07 Uhr	07-09 Uhr	09-20 Uhr	20-21 Uhr	21-22 Uhr	22-23 Uhr	23-24 Uhr	
1.01.22	Sa	0	7	9	139	2	0	0	0	157
2.01.22	So	0	5	12	214	1	0	0	0	232
3.01.22	Mo	0	0	24	175	8	1	0	0	208
4.01.22	Di	0	0	0	0	0	0	0	0	0
5.01.22	Mi	0	0	11	82	8	0	0	0	101
6.01.22	Do	0	0	0	172	2	0	0	0	174
7.01.22	Fr	0	0	9	180	6	0	0	0	195
8.01.22	Sa	0	0	0	154	0	0	0	0	154
9.01.22	So	0	0	0	112	1	0	0	0	113
10.01.22	Mo	0	8	15	158	4	0	0	0	185
11.01.22	Di	0	0	13	132	6	1	0	0	152
12.01.22	Mi	0	0	10	143	1	0	0	0	154
13.01.22	Do	0	0	8	149	8	1	0	0	166
14.01.22	Fr	0	0	14	160	4	1	0	0	179
15.01.22	Sa	0	0	8	148	1	9	7	0	173
16.01.22	So	0	6	9	170	0	0	0	0	185
17.01.22	Mo	0	0	15	149	3	0	0	0	167
18.01.22	Di	0	0	14	127	6	1	0	0	148
19.01.22	Mi	0	0	8	111	0	0	0	0	119
20.01.22	Do	0	0	12	125	8	0	0	0	145
21.01.22	Fr	0	0	8	150	4	0	0	0	162
22.01.22	Sa	0	0	1	145	0	0	0	0	146
23.01.22	So	0	0	0	167	0	0	0	0	167
24.01.22	Mo	0	0	20	137	5	0	0	0	162
25.01.22	Di	0	0	11	110	6	1	0	0	128
26.01.22	Mi	0	0	9	137	2	0	0	0	148
27.01.22	Do	0	5	12	128	0	0	0	0	145
28.01.22	Fr	0	0	10	164	5	0	0	0	179
29.01.22	Sa	0	0	0	130	0	0	0	0	130
30.01.22	So	0	0	0	64	2	0	0	0	66
31.01.22	Mo	0	0	10	0	0	0	0	0	10
Jan	22	0	31	272	4'132	93	15	7	0	4'550
Vorjahr										
Jan	21	0	6	225	1'593	67	11	5	1	1'908
Feb	21	0	14	251	1'303	60	0	0	0	1'628
Mrz	21	0	0	259	1'439	64	0	0	0	1'762
Apr	21	1	2	165	1'893	35	0	0	0	2'096
Mai	21	1	12	119	1'823	36	2	0	0	1'993
Jun	21	0	3	210	3'256	55	10	15	2	3'551
Jul	21	0	17	289	4'995	162	16	0	0	5'479
Aug	21	0	4	293	4'895	173	27	20	9	5'421
Sept	21	0	12	378	5'393	216	19	0	0	6'018
Okt	21	1	58	366	5'567	223	24	18	2	6'259
Nov	21	0	58	302	4'753	129	60	19	0	5'321
Dez	21	0	23	332	5'008	136	63	13	0	5'575
Total	21	3	209	3'189	41'918	1'356	232	90	14	47'011
Aktuelles Jahr										
Jan	22	0	31	272	4'132	93	15	7	0	4'550



Nordanflüge Piste 16

		16	16	16	16	16	16	16	16	Total
		00-06 Uhr	06-07 Uhr	07-09 Uhr	09-20 Uhr	20-21 Uhr	21-22 Uhr	22-23 Uhr	23-24 Uhr	
1.01.22	Sa	0	0	0	0	0	0	0	0	0
2.01.22	So	0	0	0	0	0	0	0	0	0
3.01.22	Mo	0	0	0	0	0	0	0	0	0
4.01.22	Di	0	0	0	0	0	0	0	0	0
5.01.22	Mi	0	0	0	0	0	0	0	0	0
6.01.22	Do	0	0	0	0	0	0	0	0	0
7.01.22	Fr	0	0	0	0	0	0	0	0	0
8.01.22	Sa	1	0	0	0	0	0	0	0	1
9.01.22	So	0	0	0	0	0	0	0	0	0
10.01.22	Mo	0	0	0	0	0	0	0	0	0
11.01.22	Di	0	0	0	0	0	0	0	0	0
12.01.22	Mi	0	0	0	0	0	0	0	0	0
13.01.22	Do	0	0	0	0	0	0	0	0	0
14.01.22	Fr	0	0	0	0	0	0	0	0	0
15.01.22	Sa	0	0	0	0	0	0	0	0	0
16.01.22	So	0	0	0	1	0	0	0	0	1
17.01.22	Mo	0	0	0	0	0	0	0	0	0
18.01.22	Di	0	0	0	0	0	0	0	0	0
19.01.22	Mi	0	0	0	0	0	0	0	0	0
20.01.22	Do	0	0	0	0	0	0	0	0	0
21.01.22	Fr	0	0	0	0	0	0	0	0	0
22.01.22	Sa	0	0	0	0	0	0	0	0	0
23.01.22	So	0	0	0	0	0	0	0	0	0
24.01.22	Mo	0	0	0	0	0	0	0	0	0
25.01.22	Di	0	0	0	0	0	0	0	0	0
26.01.22	Mi	0	0	0	0	0	0	0	0	0
27.01.22	Do	0	0	0	0	0	0	0	0	0
28.01.22	Fr	0	0	0	0	0	0	0	0	0
29.01.22	Sa	0	0	0	0	0	0	0	0	0
30.01.22	So	0	0	0	0	0	0	0	0	0
31.01.22	Mo	0	0	0	0	0	0	0	0	0
Jan 22		1	0	0	1	0	0	0	0	2
Vorjahr										
Jan	21	0	1	14	92	0	2	0	0	109
Feb	21	0	0	2	3	0	0	0	0	5
Mrz	21	0	0	1	1	0	0	0	0	2
Apr	21	1	0	7	25	0	0	0	0	33
Mai	21	0	0	6	12	0	0	0	0	18
Jun	21	0	0	16	67	0	0	0	0	83
Jul	21	0	0	0	24	0	0	0	0	24
Aug	21	0	0	0	2	0	0	0	0	2
Sept	21	0	0	0	17	0	0	0	0	17
Okt	21	0	0	1	1	0	0	0	0	2
Nov	21	0	0	7	8	0	0	0	0	15
Dez	21	0	0	0	14	0	0	0	0	14
Total	21	1	1	54	266	0	2	0	0	324
Aktuelles Jahr										
Jan 22		1	0	0	1	0	0	0	0	2



Ostanflüge Piste 28

		28	28	28	28	28	28	28	28	Total
		00-06 Uhr	06-07 Uhr	07-09 Uhr	09-20 Uhr	20-21 Uhr	21-22 Uhr	22-23 Uhr	23-24 Uhr	
1.01.22	Sa	0	0	0	0	0	0	0	0	0
2.01.22	So	0	0	0	0	10	24	17	3	54
3.01.22	Mo	0	0	0	0	0	19	8	1	28
4.01.22	Di	0	5	12	164	4	18	7	0	210
5.01.22	Mi	0	0	0	88	0	16	4	1	109
6.01.22	Do	0	0	0	0	4	20	6	0	30
7.01.22	Fr	0	0	0	0	0	0	0	0	0
8.01.22	Sa	0	0	0	24	3	13	10	3	53
9.01.22	So	0	6	16	85	0	0	0	0	107
10.01.22	Mo	0	0	0	0	0	0	0	0	0
11.01.22	Di	0	0	0	0	0	11	2	0	13
12.01.22	Mi	0	0	0	0	0	13	4	0	17
13.01.22	Do	0	0	0	0	0	14	3	0	17
14.01.22	Fr	0	0	0	0	0	16	7	0	23
15.01.22	Sa	0	0	0	0	0	0	0	0	0
16.01.22	So	0	0	0	0	8	17	6	0	31
17.01.22	Mo	0	0	0	0	0	14	4	0	18
18.01.22	Di	0	0	0	0	0	0	0	0	0
19.01.22	Mi	0	0	0	22	3	10	1	0	36
20.01.22	Do	0	0	0	0	0	17	4	0	21
21.01.22	Fr	0	0	0	0	0	17	5	0	22
22.01.22	Sa	0	0	0	0	2	12	5	1	20
23.01.22	So	0	0	0	0	5	16	7	0	28
24.01.22	Mo	0	0	0	1	0	10	2	0	13
25.01.22	Di	0	0	0	0	0	9	2	0	11
26.01.22	Mi	0	0	0	0	0	13	3	0	16
27.01.22	Do	0	0	0	8	14	0	0	0	22
28.01.22	Fr	0	0	0	0	0	15	6	0	21
29.01.22	Sa	0	0	0	13	2	8	7	1	31
30.01.22	So	0	0	0	99	5	17	3	0	124
31.01.22	Mo	0	0	4	84	4	14	1	0	107
Jan	22	0	11	32	588	64	353	124	10	1'182
Vorjahr										
Jan	21	2	1	11	165	98	49	41	1	368
Feb	21	1	3	0	96	45	42	25	0	212
Mrz	21	1	6	50	322	74	74	44	1	572
Apr	21	0	4	13	388	25	114	59	11	614
Mai	21	0	14	59	1'004	54	195	129	6	1'461
Jun	21	1	0	3	274	59	260	212	17	826
Jul	21	1	0	3	413	70	486	406	37	1'416
Aug	21	2	0	7	922	107	493	424	35	1'990
Sept	21	1	0	0	277	98	570	394	18	1'358
Okt	21	0	6	15	363	122	470	349	28	1'353
Nov	21	0	0	10	225	32	293	103	5	668
Dez	21	1	0	6	208	22	318	136	8	699
Total	21	10	34	177	4'657	806	3'364	2'322	167	11'537
Aktuelles Jahr										
Jan	22	0	11	32	588	64	353	124	10	1'182



Südanflüge Piste 34

		34	34	34	34	34	34	34	34	Total
		00-06 Uhr	06-07 Uhr	07-09 Uhr	09-20 Uhr	20-21 Uhr	21-22 Uhr	22-23 Uhr	23-24 Uhr	
1.01.22	Sa	0	0	3	0	1	14	7	2	27
2.01.22	So	0	0	0	0	0	0	0	0	0
3.01.22	Mo	0	8	0	0	0	0	0	0	8
4.01.22	Di	0	0	0	0	0	0	0	0	0
5.01.22	Mi	1	6	0	0	0	0	0	0	7
6.01.22	Do	0	7	11	0	0	0	0	0	18
7.01.22	Fr	0	10	0	0	0	20	9	0	39
8.01.22	Sa	0	7	10	0	0	0	0	0	17
9.01.22	So	0	0	0	0	6	23	10	1	40
10.01.22	Mo	0	0	0	0	0	20	4	0	24
11.01.22	Di	0	4	0	0	0	0	0	0	4
12.01.22	Mi	0	4	0	0	0	0	0	0	4
13.01.22	Do	0	5	0	0	0	0	0	0	5
14.01.22	Fr	0	8	0	0	0	0	0	0	8
15.01.22	Sa	0	5	0	0	0	0	0	0	5
16.01.22	So	0	0	0	0	0	0	0	0	0
17.01.22	Mo	0	8	0	0	0	0	0	0	8
18.01.22	Di	0	5	0	0	0	10	1	0	16
19.01.22	Mi	0	7	0	0	0	0	0	0	7
20.01.22	Do	0	3	0	0	0	0	0	0	3
21.01.22	Fr	0	9	0	0	0	0	0	0	9
22.01.22	Sa	0	5	8	0	0	0	0	0	13
23.01.22	So	0	5	6	0	0	0	0	0	11
24.01.22	Mo	0	8	0	0	0	0	0	0	8
25.01.22	Di	0	3	0	0	0	0	0	0	3
26.01.22	Mi	0	8	0	0	0	0	0	0	8
27.01.22	Do	0	0	0	0	1	14	4	0	19
28.01.22	Fr	0	9	0	0	0	0	0	0	9
29.01.22	Sa	0	7	11	0	0	0	0	0	18
30.01.22	So	0	5	8	0	0	0	0	0	13
31.01.22	Mo	0	6	0	45	0	0	3	0	54
Jan	22	1	152	57	45	8	101	38	3	405
Vorjahr										
Jan	21	0	46	120	0	22	12	17	2	219
Feb	21	0	54	66	6	10	11	10	1	158
Mrz	21	0	78	81	13	0	6	8	0	186
Apr	21	2	94	63	0	12	44	33	1	249
Mai	21	0	94	80	0	8	25	28	1	236
Jun	21	0	121	87	11	4	2	14	2	241
Jul	21	0	142	117	0	13	43	62	9	386
Aug	21	1	151	110	0	6	36	26	3	333
Sept	21	0	150	98	0	0	0	0	0	248
Okt	21	0	117	123	0	4	95	81	11	431
Nov	21	0	141	52	0	33	171	81	6	484
Dez	21	0	168	65	0	37	152	81	4	507
Total	21	3	1'356	1'062	30	149	597	441	40	3'678
Aktuelles Jahr										
Jan	22	1	152	57	45	8	101	38	3	405



Flugbewegungen während Nachtflugsperrezeit

Jan 2022	Linienverkehr (LV)		Charterverkehr (CV)		Gewerbsmässiger Nichtlinienverkehr (NLV)		Nichtgewerbsmässiger Verkehr (NGV)	
	Landung	Start	Landung	Start	Landung	Start	Landung	Start
22:00 - 22:30							0	0
22:30 - 23:00				0			0	0
23:00 - 23:30				0			0	0
23:30 - 24:00	2	6	0	0	0	0	0	0
24:00 - 00:30	0	0	0	0	0	0	0	0
00:30 - 01:00	0	0	0	0	0	0	0	0
01:00 - 05:00	0	0	0	0	1	1	0	0
05:00 - 05:30	0	0	0	0	0	0	0	0
05:30 - 06:00	0	0	0	0	1	0	0	0
Total	2	6	0	0	2	1	0	0
	8		0		3		0	

	keine Einschränkung
	Verspätungsabbau; Starts und Landungen ohne besondere Bewilligung erlaubt
	Sperrzeit; für Flüge innerhalb dieser Zeit ist eine Ausnahmegewilligung erforderlich

Gem. VIL Art. 39 / 39a

Datum	Lokalzeit	Bewegung	Piste	Flugzeugtyp	Verkehrsart	Ausnahmegrund
01.01.2022	23:38:20	L	34	A319	LV	Wetterverhältnisse am Herkunftsort
02.01.2022	23:34:28	S	32	A320	LV	betriebliche Ursache
05.01.2022	01:58:00	L	34	C560	NLV	Ambulanzflug
05.01.2022	02:13:35	S	32	C560	NLV	Ambulanzflug
07.01.2022	23:32:22	S	34	A343	LV	betriebliche Ursache
08.01.2022	05:55:38	L	16	C560	NLV	Ambulanzflug
09.01.2022	23:37:05	S	34	A343	LV	betriebliche Ursache
09.01.2022	23:39:04	S	32	B77W	LV	betriebliche Ursache
09.01.2022	23:41:15	S	32	B77W	LV	betriebliche Ursache
27.01.2022	23:33:21	S	16	B77W	LV	betriebliche Ursache
29.01.2022	23:38:29	L	28	A319	LV	betriebliche Ursache



Lärmbelastung an den Messstellen

Standorte der permanenten Messstellen

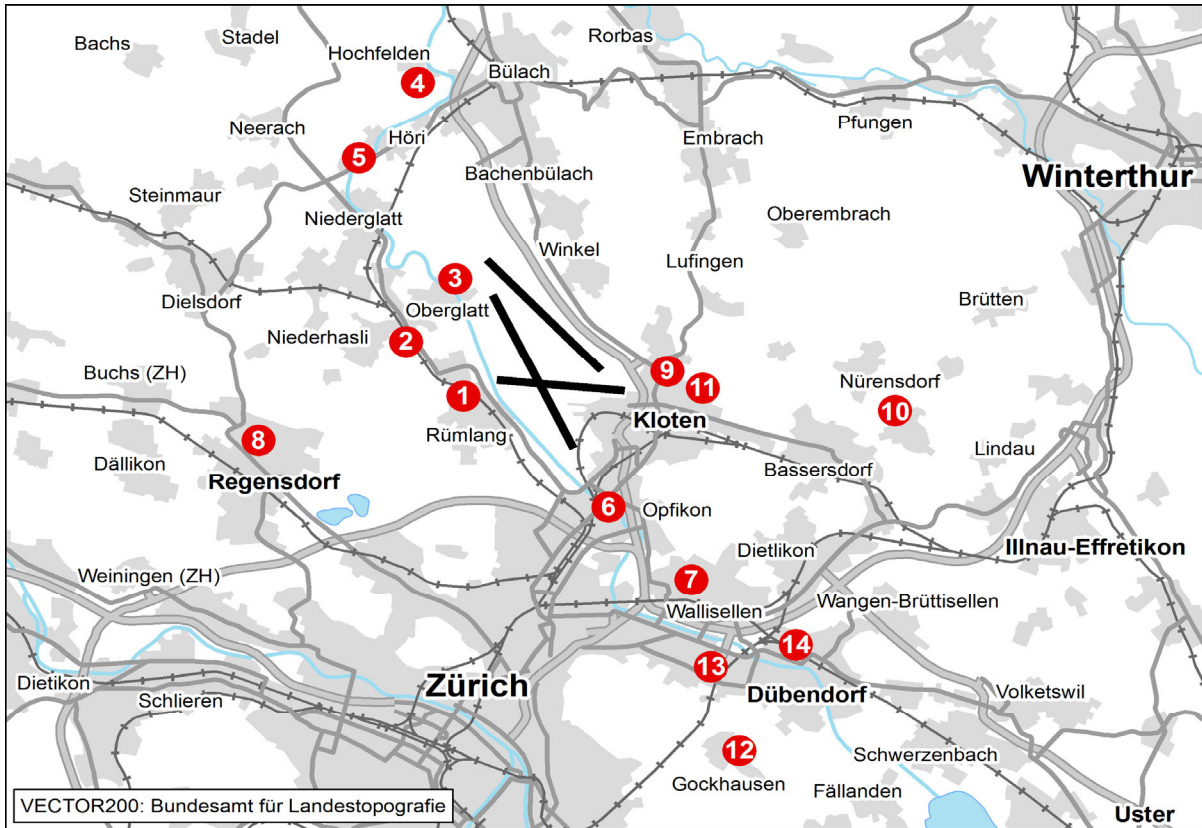

- | | |
|-----------------------|---------------------|
| 1 Rümlang | 8 Furtal |
| 2 Oberhasli/Oberglatt | 9 Kloten Chasern |
| 3 Oberglatt | 10 Nürensdorf |
| 4 Hochfelden | 11 Kloten Halden |
| 5 Höri | 12 Gockhausen |
| 6 Glattbrugg | 13 Zürich Mattenhof |
| 7 Wallisellen | 14 Dübendorf |



Leq _{Gesamt}	Jan 21	Feb 21	Mär 21	Apr 21	Mai 21	Jun 21	Jul 21	Aug 21	Sep 21	Okt 21	Nov 21	Dez 21	Jan 22
Tag	59	60	60	60	61	63	65	65	65	66	64	64	63
Nacht	51	51	52	50	50	50	50	50	51	51	50	62	52

Leq _{Flug}	Jan 21	Feb 21	Mär 21	Apr 21	Mai 21	Jun 21	Jul 21	Aug 21	Sep 21	Okt 21	Nov 21	Dez 21	Jan 22
Tag	57	58	58	58	59	62	64	64	64	65	63	64	62
1. NS	44	43	40	45	43	43	41	41	44	44	39	39	41
2. NS	<30	kF	<30	39	37	40	46	40	47	49	48	46	43
3. NS	kF	kF	kF	kF	kF	kF	kF	kF	kF	kF	kF	kF	kF

Leq_{Gesamt}=Gesamtlärmbelastung, Leq_{Flug}=Fluglärmbelastung, Tag: 06-22 Uhr, Nacht: 22-06 Uhr, 1. NS (1. Nachtstunde): 22-23 Uhr, 2. NS (2. Nachtstunde): 23-24 Uhr, 3. NS (3. Nachtstunde): 05-06 Uhr, Werte in dB(A), kF=kein Fluglärm

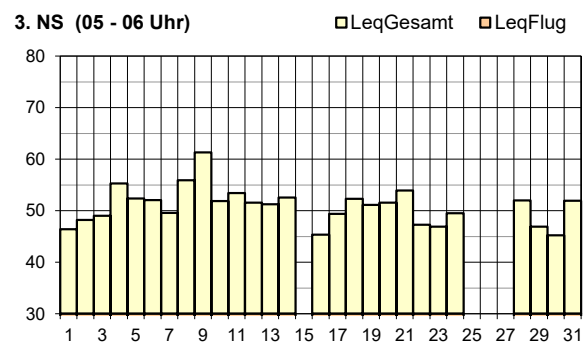
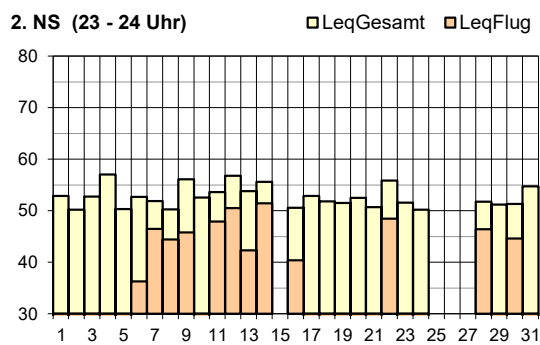
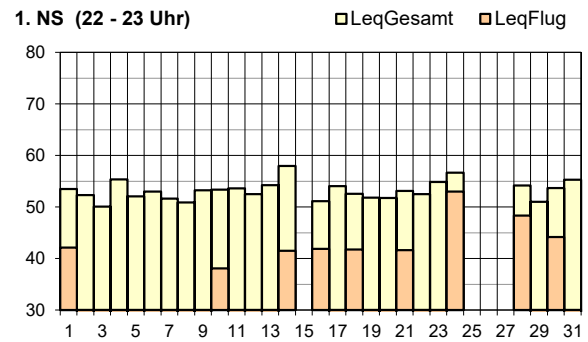
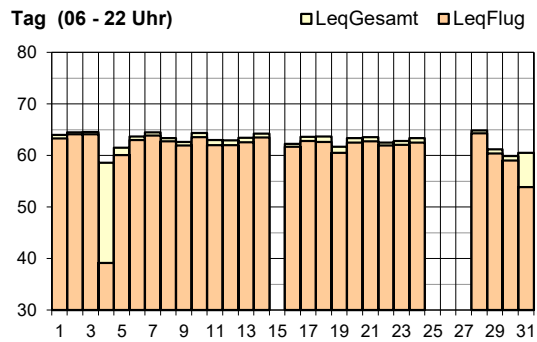

Legende zu Grafiken

alle	keine Radardaten	15. / 25.-27. Jan. 2022: Störung Datenübertragung
------	------------------	---



Leq _{Gesamt}	Jan 21	Feb 21	Mär 21	Apr 21	Mai 21	Jun 21	Jul 21	Aug 21	Sep 21	Okt 21	Nov 21	Dez 21	Jan 22
Tag	56	57	57	56	58	59	60	-	-	-	-	-	-
Nacht	48	48	50	47	48	48	49	-	-	-	-	-	-

Leq _{Flug}	Jan 21	Feb 21	Mär 21	Apr 21	Mai 21	Jun 21	Jul 21	Aug 21	Sep 21	Okt 21	Nov 21	Dez 21	Jan 22
Tag	53	54	53	53	55	57	59	-	-	-	-	-	-
1. NS	43	42	39	42	43	38	38	-	-	-	-	-	-
2. NS	34	kF	<30	36	33	41	42	-	-	-	-	-	-
3. NS	kF	kF	kF	kF	kF	kF	kF	-	-	-	-	-	-

Leq_{Gesamt}=Gesamtlärmbelastung, Leq_{Flug}=Fluglärmbelastung, Tag: 06-22 Uhr, Nacht: 22-06 Uhr, 1. NS (1. Nachtstunde): 22-23 Uhr, 2. NS (2. Nachtstunde): 23-24 Uhr, 3. NS (3. Nachtstunde): 05-06 Uhr, Werte in dB(A), kF=kein Fluglärm

Tag (06 - 22 Uhr) □ Leq_{Gesamt} ■ Leq_{Flug}

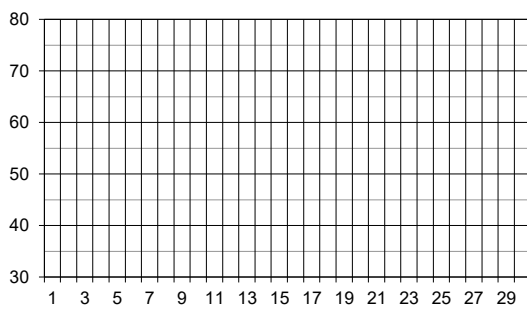

1. NS (22 - 23 Uhr) □ Leq_{Gesamt} ■ Leq_{Flug}

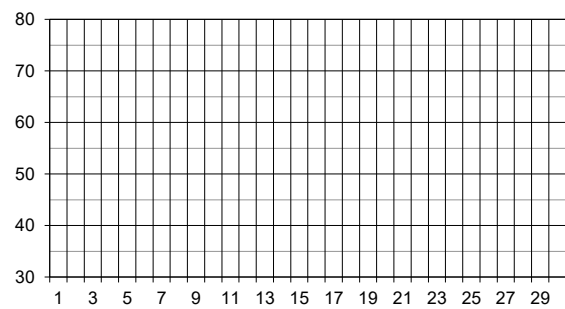

2. NS (23 - 24 Uhr) □ Leq_{Gesamt} ■ Leq_{Flug}

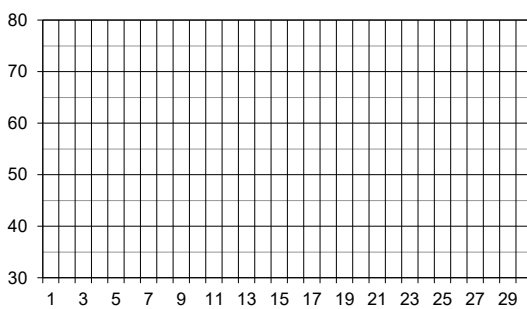

3. NS (05 - 06 Uhr) □ Leq_{Gesamt} ■ Leq_{Flug}

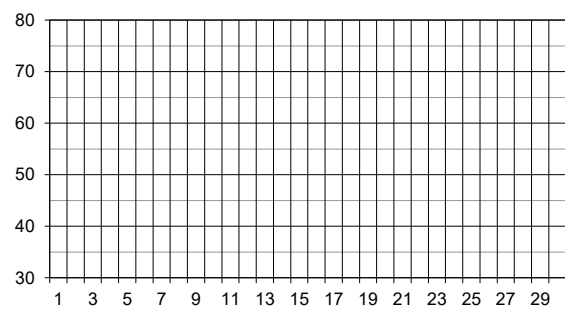

Legende zu Grafiken

alle	keine Daten	ab 28. Juli 2021: Messstation ausser Betrieb
------	-------------	--



Leq _{Gesamt}	Jan 21	Feb 21	Mär 21	Apr 21	Mai 21	Jun 21	Jul 21	Aug 21	Sep 21	Okt 21	Nov 21	Dez 21	Jan 22
Tag	57	58	59	58	59	59	58	59	58	59	59	59	59
Nacht	53	51	51	53	54	55	55	54	55	57	56	64	55

Leq _{Flug}	Jan 21	Feb 21	Mär 21	Apr 21	Mai 21	Jun 21	Jul 21	Aug 21	Sep 21	Okt 21	Nov 21	Dez 21	Jan 22
Tag	53	55	55	55	57	54	55	56	54	55	54	54	56
1. NS	60	59	58	61	62	59	58	57	59	60	59	59	59
2. NS	50	kF	48	56	53	59	61	60	61	61	63	61	61
3. NS	kF	kF	kF	kF	kF	kF	kF	kF	kF	<30	kF	kF	kF

Leq_{Gesamt}=Gesamtlärmbelastung, Leq_{Flug}=Fluglärmbelastung, Tag: 06-22 Uhr, Nacht: 22-06 Uhr, 1. NS (1. Nachtstunde): 22-23 Uhr, 2. NS (2. Nachtstunde): 23-24 Uhr, 3. NS (3. Nachtstunde): 05-06 Uhr, Werte in dB(A), kF=kein Fluglärm

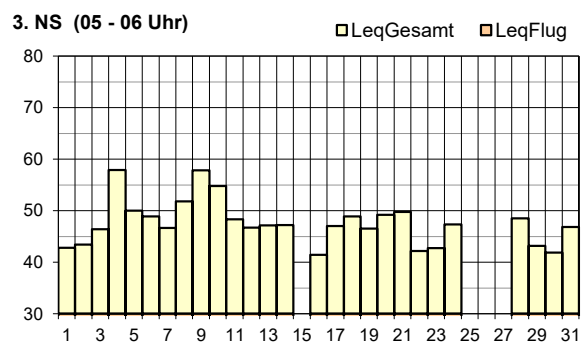
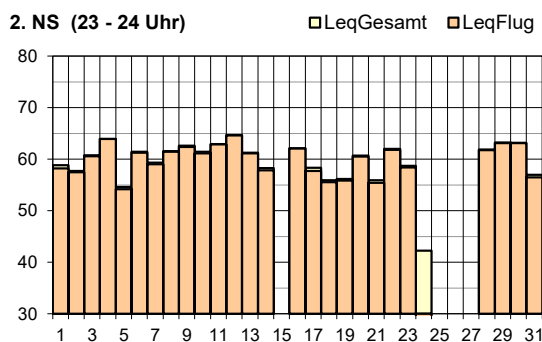
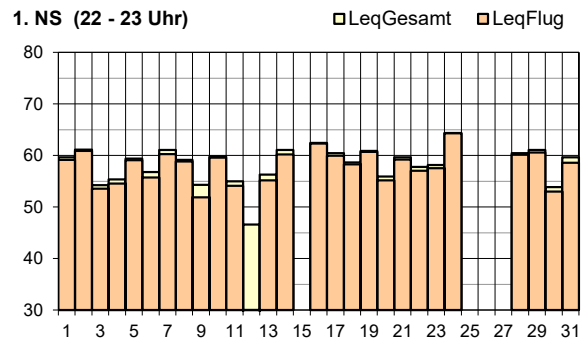
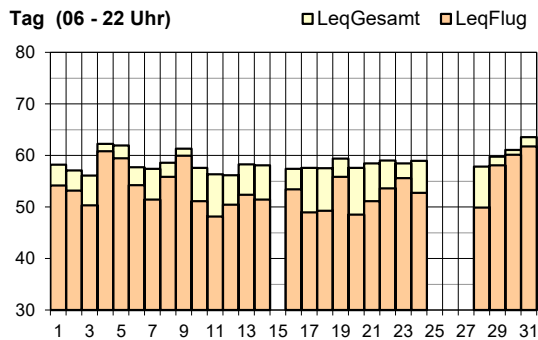

Legende zu Grafiken

alle	keine Radardaten	15. / 25.-27. Jan. 2022: Störung Datenübertragung
------	------------------	---



Leq _{Gesamt}	Jan 21	Feb 21	Mär 21	Apr 21	Mai 21	Jun 21	Jul 21	Aug 21	Sep 21	Okt 21	Nov 21	Dez 21	Jan 22
Tag	51	54	56	53	55	53	54	54	53	54	52	54	54
Nacht	48	48	50	47	49	49	51	51	49	51	50	52	53

Leq _{Flug}	Jan 21	Feb 21	Mär 21	Apr 21	Mai 21	Jun 21	Jul 21	Aug 21	Sep 21	Okt 21	Nov 21	Dez 21	Jan 22
Tag	47	48	50	49	51	48	50	51	48	50	47	49	51
1. NS	53	51	51	52	55	53	51	54	54	55	55	55	54
2. NS	42	kF	42	48	46	51	54	53	53	55	55	54	54
3. NS	kF	kF	kF	kF	kF	kF	kF	kF	kF	kF	kF	kF	kF

Leq_{Gesamt}=Gesamtlärmbelastung, Leq_{Flug}=Fluglärmbelastung, Tag: 06-22 Uhr, Nacht: 22-06 Uhr, 1. NS (1. Nachtstunde): 22-23 Uhr, 2. NS (2. Nachtstunde): 23-24 Uhr, 3. NS (3. Nachtstunde): 05-06 Uhr, Werte in dB(A), kF=kein Fluglärm

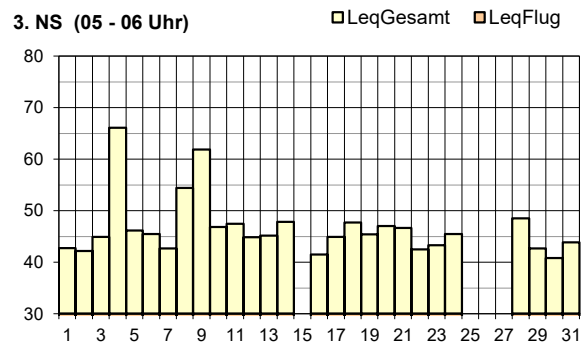
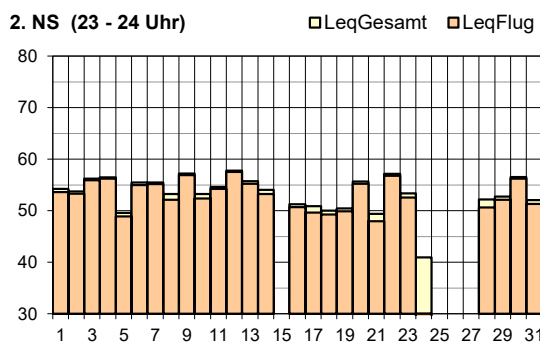
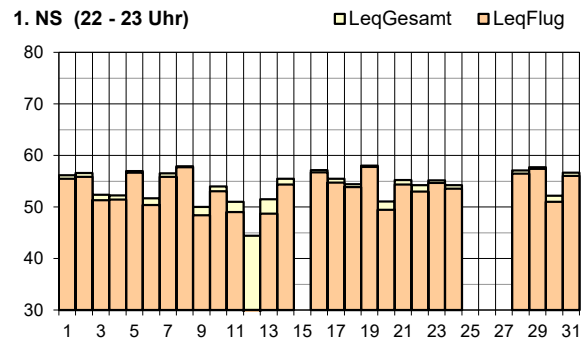
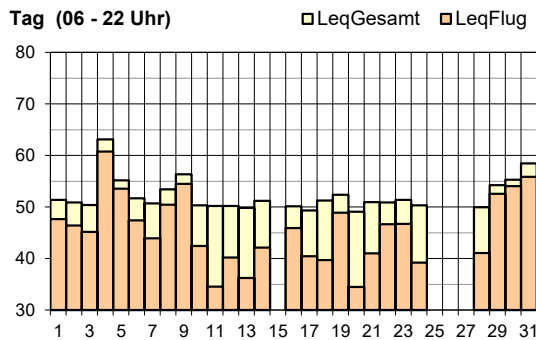

Legende zu Grafiken

alle	keine Radardaten	15. / 25.-27. Jan. 2022: Störung Datenübertragung
------	------------------	---



Leq _{Gesamt}	Jan 21	Feb 21	Mär 21	Apr 21	Mai 21	Jun 21	Jul 21	Aug 21	Sep 21	Okt 21	Nov 21	Dez 21	Jan 22	
Tag	57	57	58	57	60	60	61	63	61	61	61	61	61	60
Nacht	48	47	48	48	49	51	56	54	51	53	52	53	53	52

Leq _{Flug}	Jan 21	Feb 21	Mär 21	Apr 21	Mai 21	Jun 21	Jul 21	Aug 21	Sep 21	Okt 21	Nov 21	Dez 21	Jan 22	
Tag	54	55	54	55	56	57	59	60	59	60	59	59	59	59
1. NS	54	52	52	54	55	55	55	55	56	57	57	57	57	56
2. NS	42	kF	41	48	45	51	56	55	54	55	56	54	54	56
3. NS	kF	kF	kF	kF	37	kF	kF	kF	kF	39	39	kF	kF	38

Leq_{Gesamt}=Gesamtlärmbelastung, Leq_{Flug}=Fluglärmbelastung, Tag: 06-22 Uhr, Nacht: 22-06 Uhr, 1. NS (1. Nachtstunde): 22-23 Uhr, 2. NS (2. Nachtstunde): 23-24 Uhr, 3. NS (3. Nachtstunde): 05-06 Uhr, Werte in dB(A), kF=kein Fluglärm

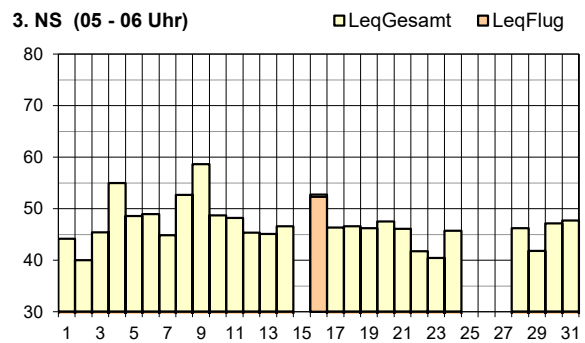
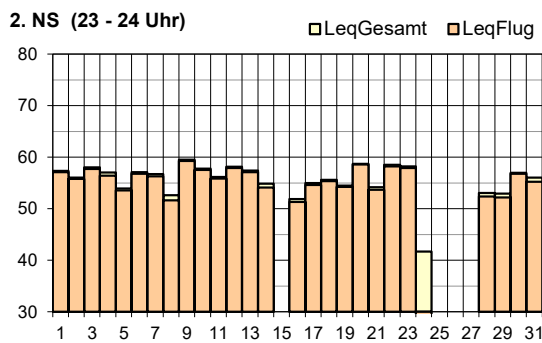
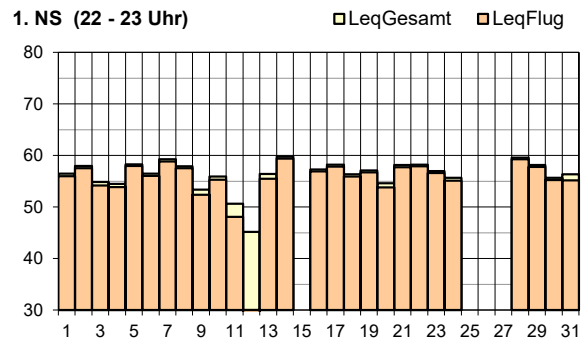
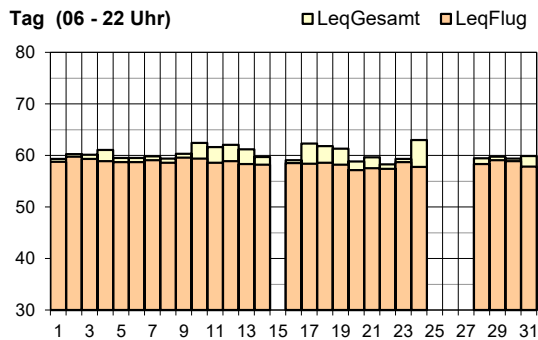

Legende zu Grafiken

alle	keine Radardaten	15. / 25.-27. Jan. 2022: Störung Datenübertragung
3. NS	Abweichungen vom regulären Betriebskonzept	16. Jan. 2022: Landung Piste 14



Leq _{Gesamt}	Jan 21	Feb 21	Mär 21	Apr 21	Mai 21	Jun 21	Jul 21	Aug 21	Sep 21	Okt 21	Nov 21	Dez 21	Jan 22
Tag	62	62	62	62	62	63	65	64	72	66	67	66	64
Nacht	52	52	52	53	57	54	55	54	53	55	55	61	53

Leq _{Flug}	Jan 21	Feb 21	Mär 21	Apr 21	Mai 21	Jun 21	Jul 21	Aug 21	Sep 21	Okt 21	Nov 21	Dez 21	Jan 22
Tag	56	56	55	56	60	59	62	62	63	63	63	63	61
1. NS	53	50	49	55	kF	54	56	kF	kF	54	60	60	56
2. NS	44	42	kF	41	kF	51	51	52	51	55	56	58	51
3. NS	kF	kF	kF	kF	kF	kF	kF	kF	kF	kF	kF	kF	kF

Leq_{Gesamt}=Gesamtlärmbelastung, Leq_{Flug}=Fluglärmbelastung, Tag: 06-22 Uhr, Nacht: 22-06 Uhr, 1. NS (1. Nachtstunde): 22-23 Uhr, 2. NS (2. Nachtstunde): 23-24 Uhr, 3. NS (3. Nachtstunde): 05-06 Uhr, Werte in dB(A), kF=kein Fluglärm

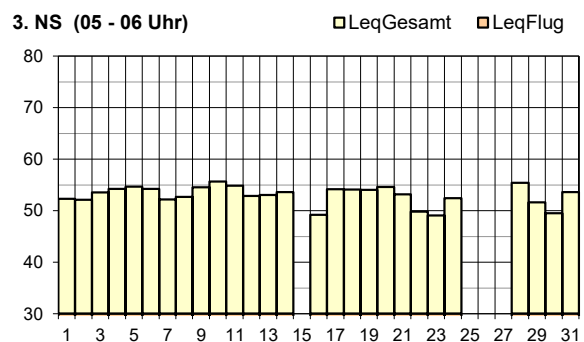
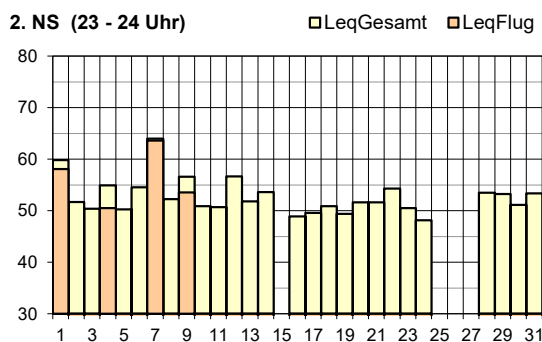
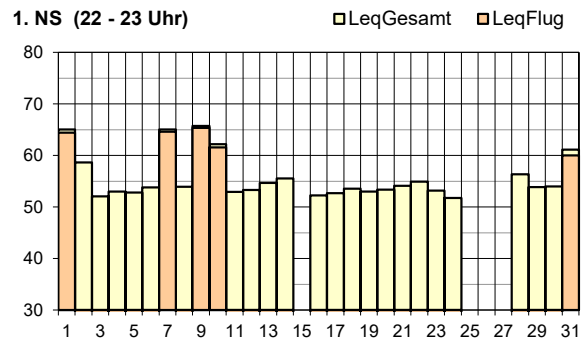
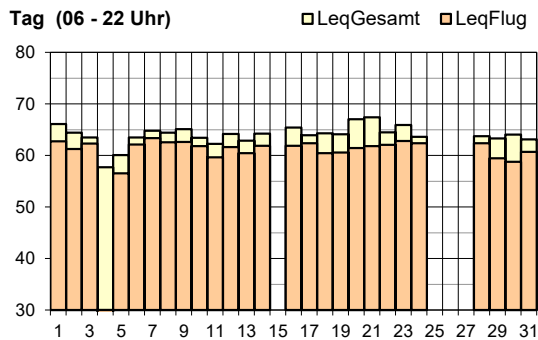

Legende zu Grafiken

alle	keine Radardaten	15. / 25.-27. Jan. 2022: Störung Datenübertragung
1. NS	Abweichungen vom regulären Betriebskonzept	1. / 7. / 9. / 10. / 31. Jan. 2022: Landungen Piste 34
2. NS	Abweichungen vom regulären Betriebskonzept	7. Jan. 2022: Start Piste 16 1. / 9. Jan. 2022: Landungen Piste 34
2. NS	Ambulanzflug	4. Jan. 2022: Landung Piste 34



Leq _{Gesamt}	Jan 21	Feb 21	Mär 21	Apr 21	Mai 21	Jun 21	Jul 21	Aug 21	Sep 21	Okt 21	Nov 21	Dez 21	Jan 22
Tag	61	61	60	60	61	60	60	60	61	60	61	62	61
Nacht	48	46	50	46	48	47	52	54	47	48	47	60	48

Leq _{Flug}	Jan 21	Feb 21	Mär 21	Apr 21	Mai 21	Jun 21	Jul 21	Aug 21	Sep 21	Okt 21	Nov 21	Dez 21	Jan 22
Tag	43	43	42	44	45	50	53	53	53	52	53	53	50
1. NS	39	<30	kF	<30	30	31	kF	kF	kF	kF	32	48	kF
2. NS	<30	kF	kF	kF	kF	39	kF	43	43	48	48	50	43
3. NS	kF	kF	kF	kF	kF	kF	kF	kF	kF	kF	kF	kF	kF

Leq_{Gesamt}=Gesamtlärmbelastung, Leq_{Flug}=Fluglärmbelastung, Tag: 06-22 Uhr, Nacht: 22-06 Uhr, 1. NS (1. Nachtstunde): 22-23 Uhr, 2. NS (2. Nachtstunde): 23-24 Uhr, 3. NS (3. Nachtstunde): 05-06 Uhr, Werte in dB(A), kF=kein Fluglärm

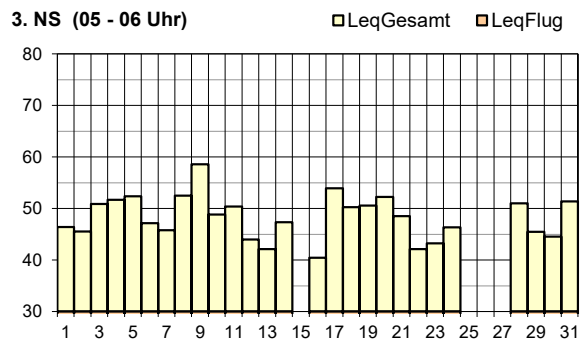
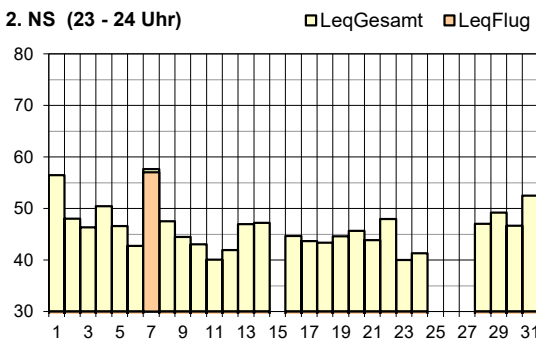
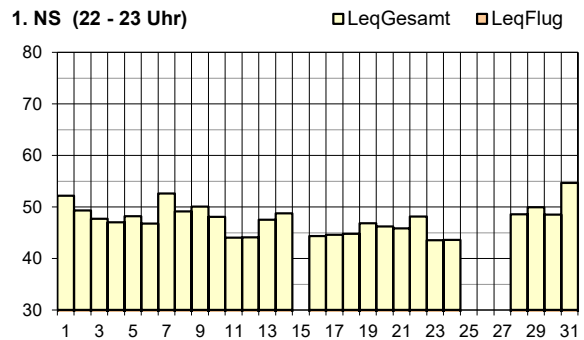
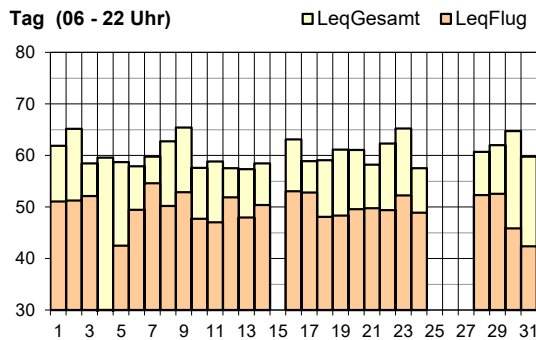

Legende zu Grafiken

alle	keine Radardaten	15. / 25.-27. Jan. 2022: Störung Datenübertragung
2. NS	Abweichungen vom regulären Betriebskonzept	7. Jan. 2022: Start Piste 16



Leq _{Gesamt}	Jan 21	Feb 21	Mär 21	Apr 21	Mai 21	Jun 21	Jul 21	Aug 21	Sep 21	Okt 21	Nov 21	Dez 21	Jan 22
Tag	52	53	53	54	54	54	55	56	56	57	60	56	56
Nacht	46	44	49	42	45	43	46	46	45	44	44	61	46

Leq _{Flug}	Jan 21	Feb 21	Mär 21	Apr 21	Mai 21	Jun 21	Jul 21	Aug 21	Sep 21	Okt 21	Nov 21	Dez 21	Jan 22
Tag	47	48	48	48	49	51	54	54	54	55	54	54	53
1. NS	31	kF	kF	kF	kF	kF	<30	32	37	39	30	<30	<30
2. NS	kF	kF	kF	kF	kF	kF	33	34	35	40	35	37	30
3. NS	kF	kF	kF	kF	kF	kF	kF	kF	kF	kF	kF	kF	kF

Leq_{Gesamt}=Gesamtlärmbelastung, Leq_{Flug}=Fluglärmbelastung, Tag: 06-22 Uhr, Nacht: 22-06 Uhr, 1. NS (1. Nachtstunde): 22-23 Uhr, 2. NS (2. Nachtstunde): 23-24 Uhr, 3. NS (3. Nachtstunde): 05-06 Uhr, Werte in dB(A), kF=kein Fluglärm

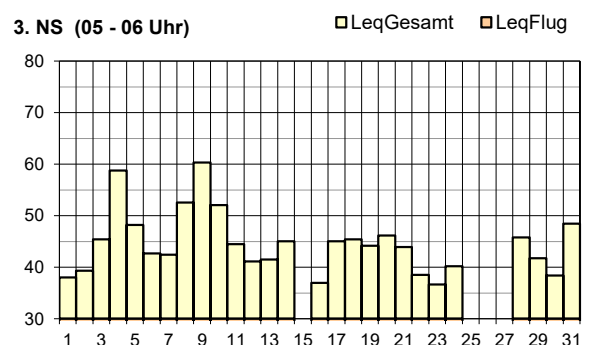
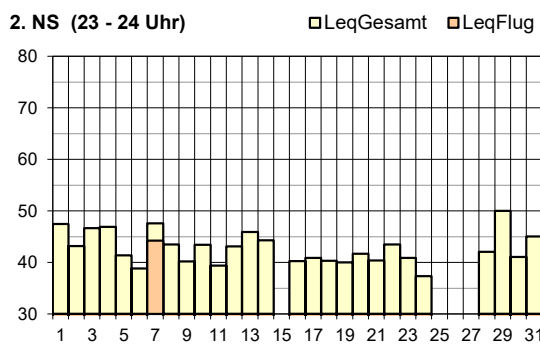
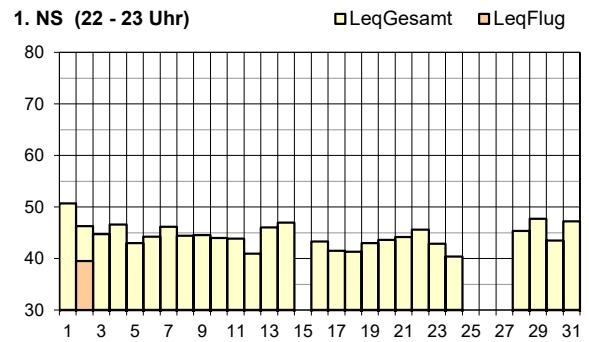
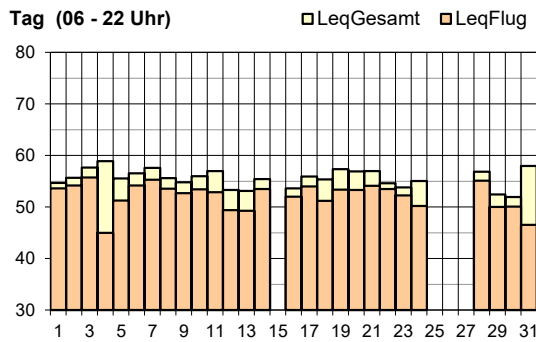

Legende zu Grafiken

alle	keine Radardaten	15. / 25.-27. Jan. 2022: Störung Datenübertragung
------	------------------	---



Leq _{Gesamt}	Jan 21	Feb 21	Mär 21	Apr 21	Mai 21	Jun 21	Jul 21	Aug 21	Sep 21	Okt 21	Nov 21	Dez 21	Jan 22
Tag	57	58	58	57	58	57	58	59	58	59	58	59	58
Nacht	51	50	53	50	51	52	57	54	51	53	52	56	52

Leq _{Flug}	Jan 21	Feb 21	Mär 21	Apr 21	Mai 21	Jun 21	Jul 21	Aug 21	Sep 21	Okt 21	Nov 21	Dez 21	Jan 22
Tag	49	50	49	51	49	46	52	50	52	51	51	53	51
1. NS	48	43	42	43	48	48	53	53	52	53	48	50	48
2. NS	39	kF	34	34	37	40	46	46	44	47	47	47	47
3. NS	kF	kF	kF	kF	kF	kF	kF	<30	kF	kF	kF	kF	kF

Leq_{Gesamt}=Gesamtlärmbelastung, Leq_{Flug}=Fluglärmbelastung, Tag: 06-22 Uhr, Nacht: 22-06 Uhr, 1. NS (1. Nachtstunde): 22-23 Uhr, 2. NS (2. Nachtstunde): 23-24 Uhr, 3. NS (3. Nachtstunde): 05-06 Uhr, Werte in dB(A), kF=kein Fluglärm

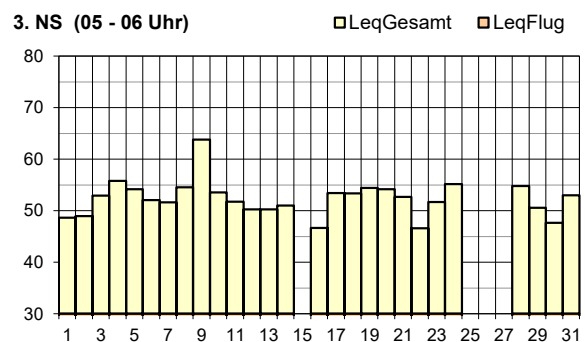
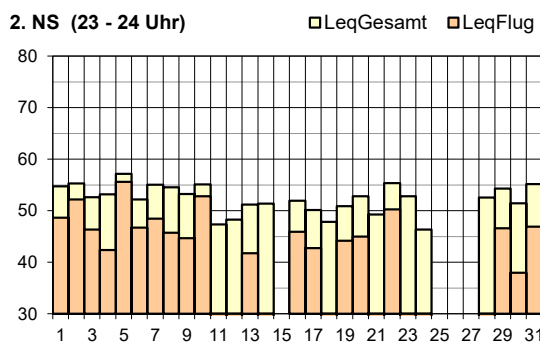
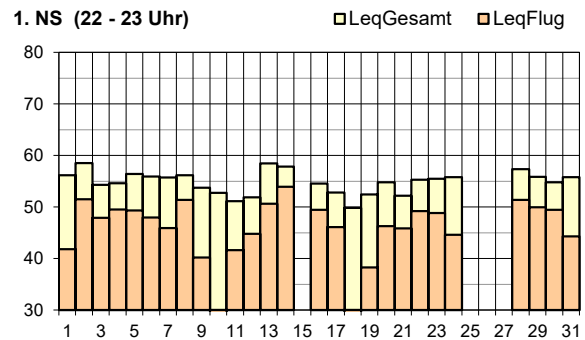
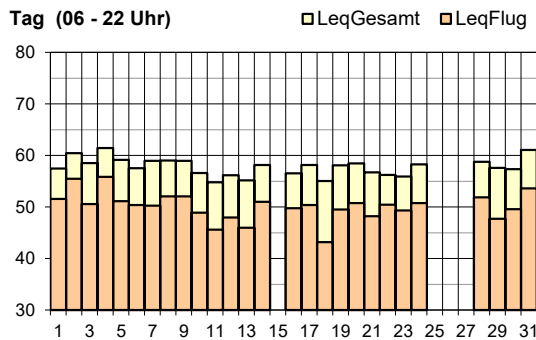

Legende zu Grafiken

alle	keine Radardaten	15. / 25.-27. Jan. 2022: Störung Datenübertragung
------	------------------	---



Leq _{Gesamt}	Jan 21	Feb 21	Mär 21	Apr 21	Mai 21	Jun 21	Jul 21	Aug 21	Sep 21	Okt 21	Nov 21	Dez 21	Jan 22
Tag	53	53	56	55	58	55	58	60	56	57	55	56	57
Nacht	47	46	50	47	51	52	58	60	54	56	49	56	50

Leq _{Flug}	Jan 21	Feb 21	Mär 21	Apr 21	Mai 21	Jun 21	Jul 21	Aug 21	Sep 21	Okt 21	Nov 21	Dez 21	Jan 22
Tag	49	48	52	52	56	52	55	56	55	54	53	54	56
1. NS	52	50	51	54	58	59	63	63	63	63	56	58	57
2. NS	40	kF	40	43	44	45	53	52	48	52	46	49	48
3. NS	kF	kF	kF	kF	41	kF	kF	kF	kF	kF	kF	kF	32

Leq_{Gesamt}=Gesamtlärmbelastung, Leq_{Flug}=Fluglärmbelastung, Tag: 06-22 Uhr, Nacht: 22-06 Uhr, 1. NS (1. Nachtstunde): 22-23 Uhr, 2. NS (2. Nachtstunde): 23-24 Uhr, 3. NS (3. Nachtstunde): 05-06 Uhr, Werte in dB(A), kF=kein Fluglärm

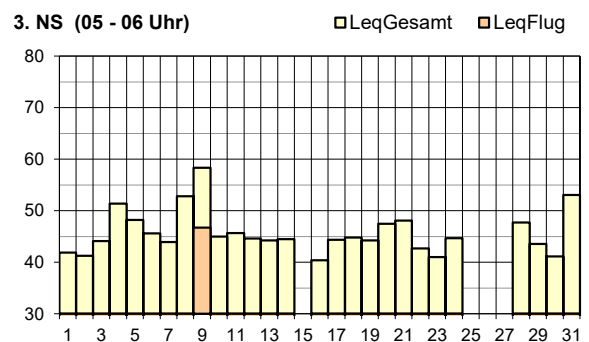
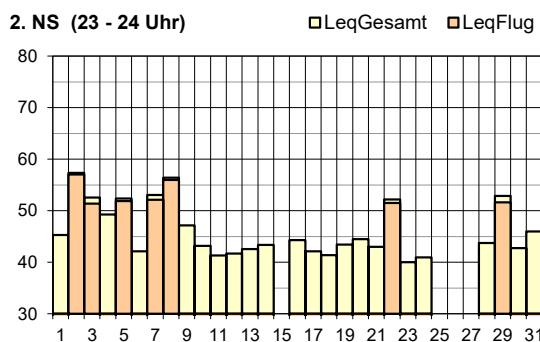
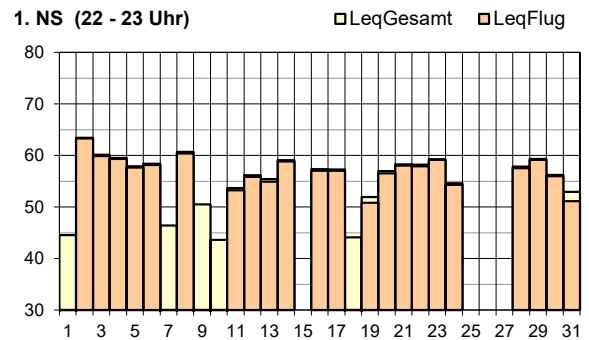
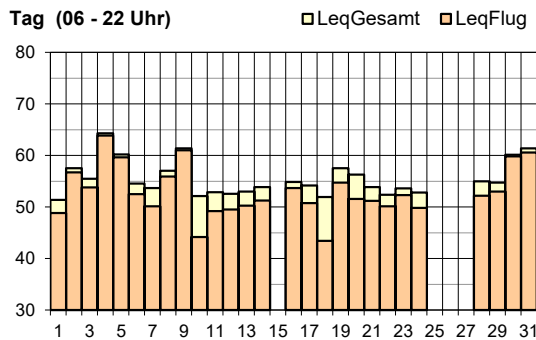

Legende zu Grafiken

alle	keine Radardaten	15. / 25.-27. Jan. 2022: Störung Datenübertragung
3. NS	Abweichungen vom regulären Betriebskonzept	9. Jan. 2022: Landungen Piste 28



Leq _{Gesamt}	Jan 21	Feb 21	Mär 21	Apr 21	Mai 21	Jun 21	Jul 21	Aug 21	Sep 21	Okt 21	Nov 21	Dez 21	Jan 22
Tag	53	55	55	57	57	55	58	58	57	57	55	58	56
Nacht	45	44	45	47	51	52	56	56	53	55	48	59	49

Leq _{Flug}	Jan 21	Feb 21	Mär 21	Apr 21	Mai 21	Jun 21	Jul 21	Aug 21	Sep 21	Okt 21	Nov 21	Dez 21	Jan 22
Tag	52	52	53	55	55	52	57	55	56	54	54	54	55
1. NS	52	50	51	53	57	58	62	62	61	62	56	57	56
2. NS	40	kF	37	42	43	46	53	52	48	52	42	45	47
3. NS	kF	kF	kF	kF	kF	kF	kF	kF	kF	kF	kF	kF	kF

Leq_{Gesamt}=Gesamtlärmbelastung, Leq_{Flug}=Fluglärmbelastung, Tag: 06-22 Uhr, Nacht: 22-06 Uhr, 1. NS (1. Nachtstunde): 22-23 Uhr, 2. NS (2. Nachtstunde): 23-24 Uhr, 3. NS (3. Nachtstunde): 05-06 Uhr, Werte in dB(A), kF=kein Fluglärm

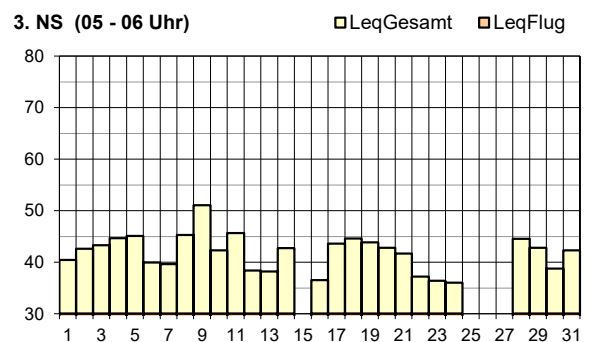
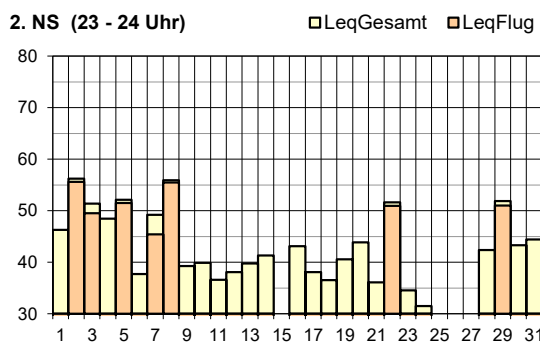
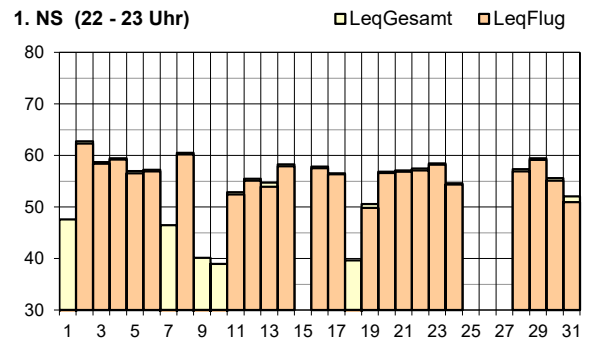
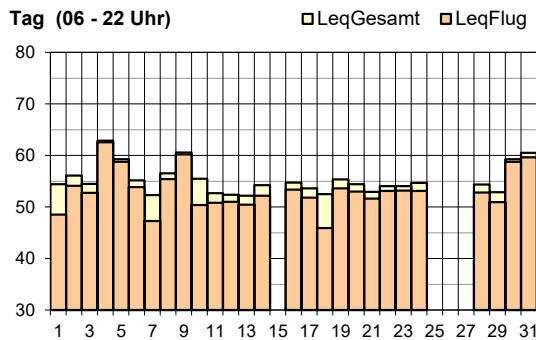

Legende zu Grafiken

alle	keine Radardaten	15. / 25.-27. Jan. 2022: Störung Datenübertragung
------	------------------	---



Leq _{Gesamt}	Jan 21	Feb 21	Mär 21	Apr 21	Mai 21	Jun 21	Jul 21	Aug 21	Sep 21	Okt 21	Nov 21	Dez 21	Jan 22
Tag	51	51	54	52	54	54	53	53	54	52	53	53	53
Nacht	48	43	48	47	48	46	51	56	40	44	46	57	48

Leq _{Flug}	Jan 21	Feb 21	Mär 21	Apr 21	Mai 21	Jun 21	Jul 21	Aug 21	Sep 21	Okt 21	Nov 21	Dez 21	Jan 22
Tag	46	45	46	46	46	47	48	47	47	48	48	49	49
1. NS	45	42	42	49	47	48	49	kF	kF	47	51	52	49
2. NS	35	34	kF	34	36	32	42	<30	<30	kF	41	38	39
3. NS	kF	kF	kF	kF	kF	kF	kF	kF	kF	kF	kF	kF	kF

Leq_{Gesamt}=Gesamtlärmbelastung, Leq_{Flug}=Fluglärmbelastung, Tag: 06-22 Uhr, Nacht: 22-06 Uhr, 1. NS (1. Nachtstunde): 22-23 Uhr, 2. NS (2. Nachtstunde): 23-24 Uhr, 3. NS (3. Nachtstunde): 05-06 Uhr, Werte in dB(A), kF=kein Fluglärm

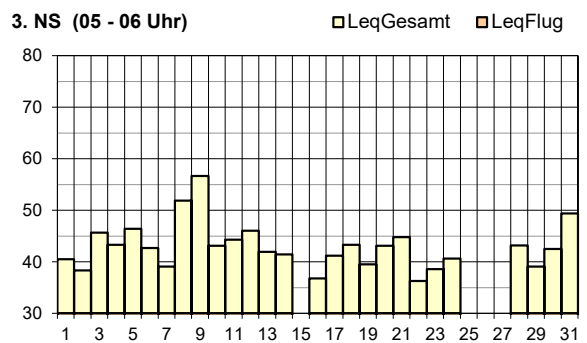
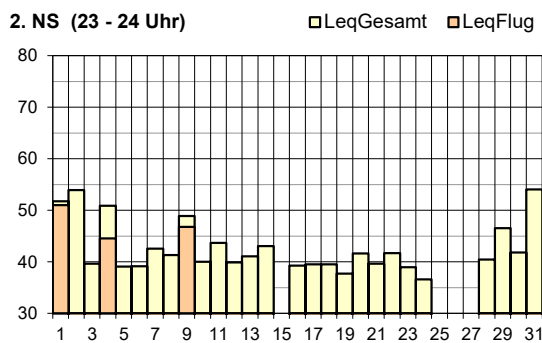
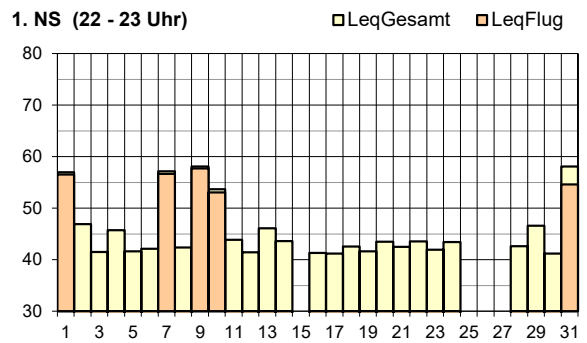
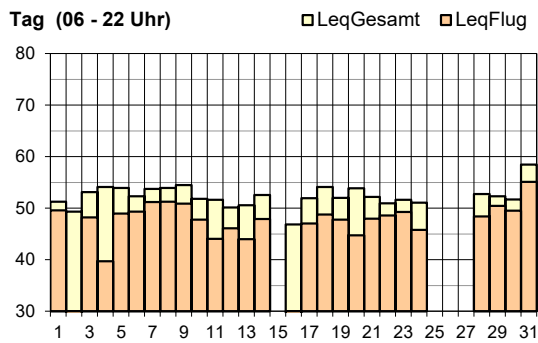

Legende zu Grafiken

alle	keine Radardaten	15. / 25.-27. Jan. 2022: Störung Datenübertragung
1. NS	Abweichungen vom regulären Betriebskonzept	1. / 7. / 9. / 10. / 31. Jan. 2022: Landungen Piste 34
2. NS	Abweichungen vom regulären Betriebskonzept	1. / 9. Jan. 2022: Landungen Piste 34
2. NS	Ambulanzflug	4. Jan. 2022: Landung Piste 34



Leq _{Gesamt}	Jan 21	Feb 21	Mär 21	Apr 21	Mai 21	Jun 21	Jul 21	Aug 21	Sep 21	Okt 21	Nov 21	Dez 21	Jan 22
Tag	53	54	54	53	55	54	54	53	55	55	55	55	54
Nacht	47	46	47	46	47	47	62	51	46	47	47	57	51

Leq _{Flug}	Jan 21	Feb 21	Mär 21	Apr 21	Mai 21	Jun 21	Jul 21	Aug 21	Sep 21	Okt 21	Nov 21	Dez 21	Jan 22
Tag	42	41	42	42	42	43	44	44	44	44	45	45	45
1. NS	40	37	38	43	43	44	45	kF	kF	42	48	48	45
2. NS	32	31	kF	<30	32	<30	38	42	30	35	38	40	36
3. NS	kF	kF	kF	kF	kF	kF	kF	kF	kF	kF	kF	kF	kF

Leq_{Gesamt}=Gesamtlärmbelastung, Leq_{Flug}=Fluglärmbelastung, Tag: 06-22 Uhr, Nacht: 22-06 Uhr, 1. NS (1. Nachtstunde): 22-23 Uhr, 2. NS (2. Nachtstunde): 23-24 Uhr, 3. NS (3. Nachtstunde): 05-06 Uhr, Werte in dB(A), kF=kein Fluglärm

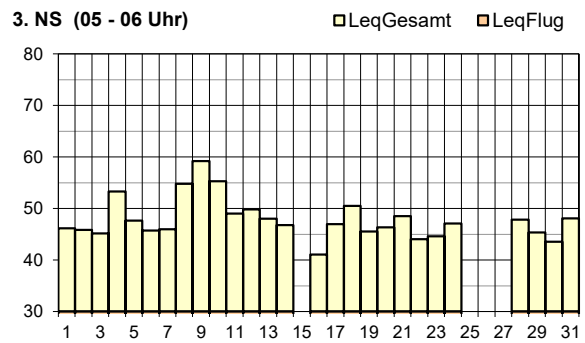
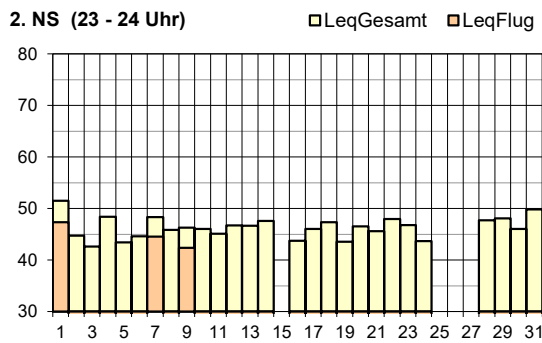
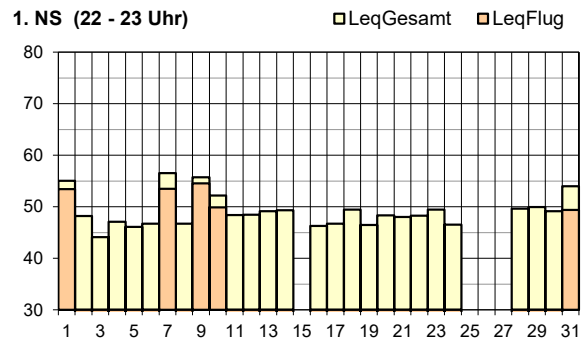
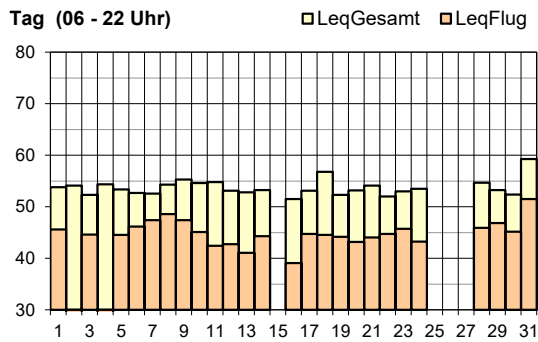

Legende zu Grafiken

alle	keine Radardaten	15. / 25.-27. Jan. 2022: Störung Datenübertragung
1. NS	Abweichungen vom regulären Betriebskonzept	1. / 7. / 9. / 10. / 31. Jan. 2022: Landungen Piste 34
2. NS	Abweichungen vom regulären Betriebskonzept	7. Jan. 2022: Start Piste 16 1. / 9. Jan. 2022: Landungen Piste 34
2. NS	Ambulanzflug	4. Jan. 2022: Landung Piste 34



Leq _{Gesamt}	Jan 21	Feb 21	Mär 21	Apr 21	Mai 21	Jun 21	Jul 21	Aug 21	Sep 21	Okt 21	Nov 21	Dez 21	Jan 22
Tag	54	58	55	54	55	54	54	54	54	55	55	55	55
Nacht	48	47	48	47	48	48	51	50	47	48	48	59	49

Leq _{Flug}	Jan 21	Feb 21	Mär 21	Apr 21	Mai 21	Jun 21	Jul 21	Aug 21	Sep 21	Okt 21	Nov 21	Dez 21	Jan 22
Tag	34	34	33	33	38	36	40	41	40	42	42	43	40
1. NS	31	kF	kF	kF	kF	kF	kF	kF	kF	kF	kF	31	kF
2. NS	kF	kF	kF	kF	kF	<30	kF	38	30	35	36	40	31
3. NS	kF	kF	kF	kF	kF	kF	kF	kF	kF	kF	kF	kF	kF

Leq_{Gesamt}=Gesamtlärmbelastung, Leq_{Flug}=Fluglärmbelastung, Tag: 06-22 Uhr, Nacht: 22-06 Uhr, 1. NS (1. Nachtstunde): 22-23 Uhr, 2. NS (2. Nachtstunde): 23-24 Uhr, 3. NS (3. Nachtstunde): 05-06 Uhr, Werte in dB(A), kF=kein Fluglärm

Tag (06 - 22 Uhr) □ Leq_{Gesamt} ■ Leq_{Flug}

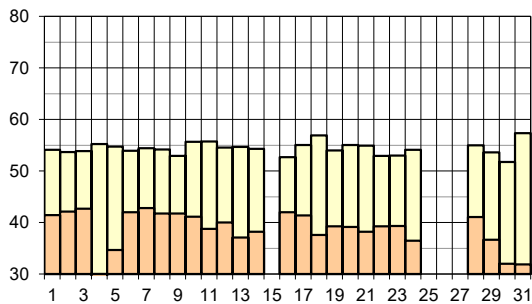

1. NS (22 - 23 Uhr) □ Leq_{Gesamt} ■ Leq_{Flug}

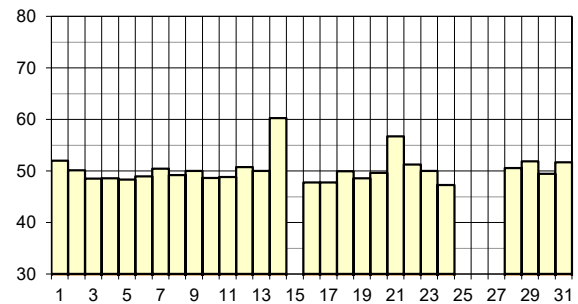

2. NS (23 - 24 Uhr) □ Leq_{Gesamt} ■ Leq_{Flug}

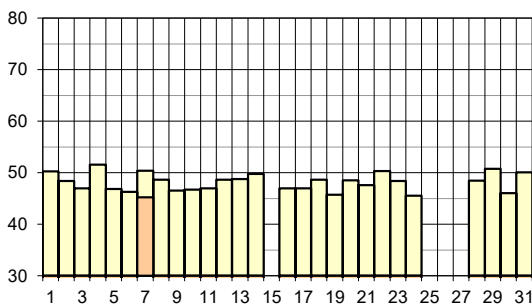

3. NS (05 - 06 Uhr) □ Leq_{Gesamt} ■ Leq_{Flug}

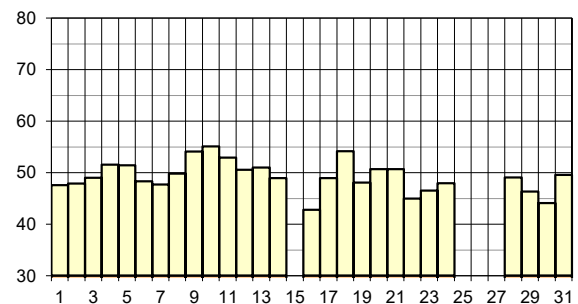

Legende zu Grafiken

alle	keine Radardaten	15. / 25.-27. Jan. 2022: Störung Datenübertragung
2. NS	Abweichungen vom regulären Betriebskonzept	7. Jan. 2022: Start Piste 16

Impressum

Flughafen Zürich AG
Postfach, CH-8058 Zürich-Flughafen

Bereich/Abteilung: OVL / Lärmmanagement

www.flughafen-zuerich.ch/laermkontakt

Tel. +41 (0)43 816 21 31