

Lärmbulletin

APRIL 2022

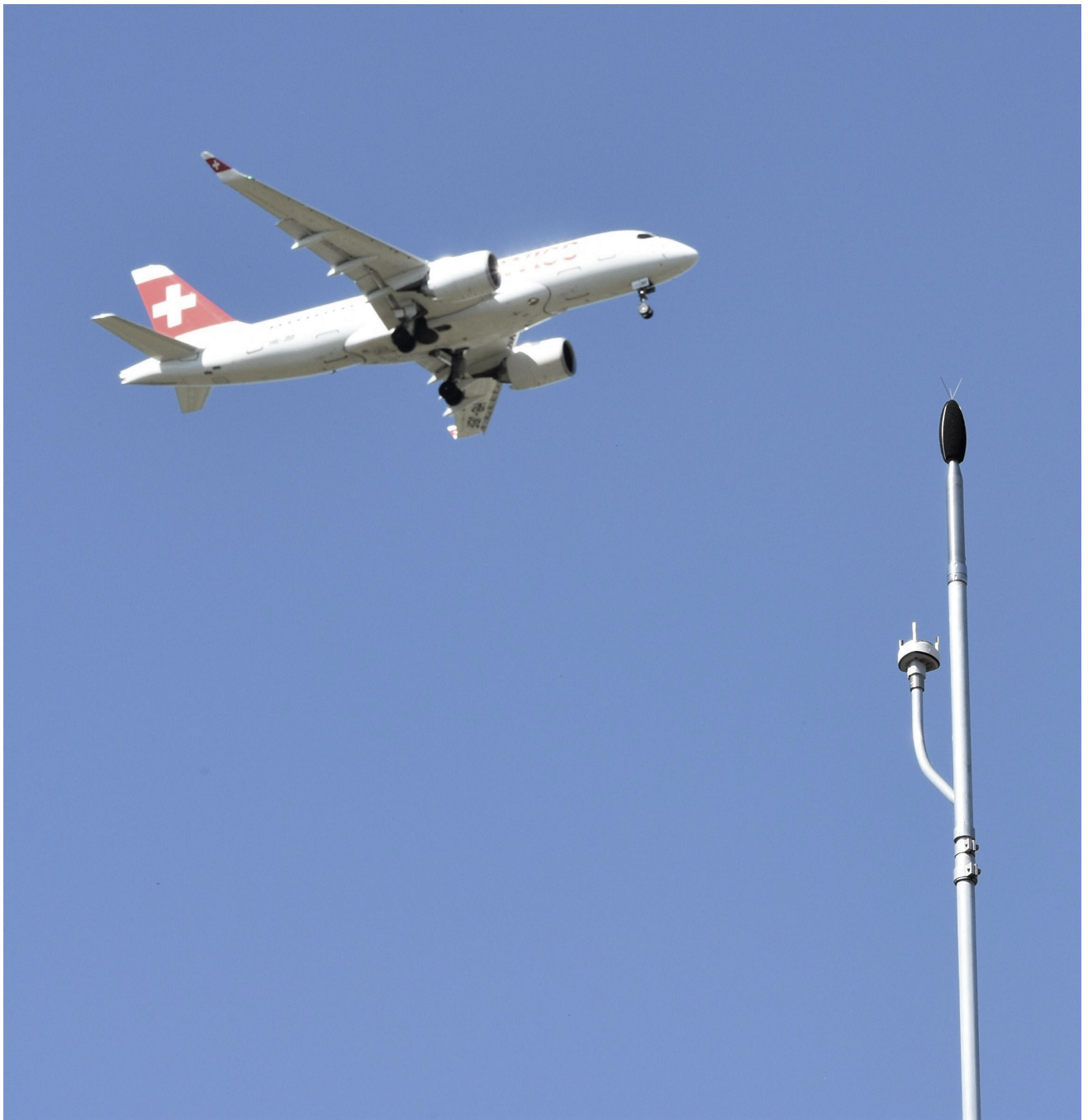

Inhaltsverzeichnis

Flugbewegungen

Flugbewegungen auf An- und Abflugrouten.....	1
Abflüge	
Bisenstarts Piste 10.....	2
Südabflüge Piste 16.....	3
Westabflüge Piste 28.....	4
Nordabflüge Piste 32.....	5
Nordabflüge Piste 34.....	6
Anflüge	
Nordanflüge Piste 14.....	7
Nordanflüge Piste 16.....	8
Ostanflüge Piste 28.....	9
Südanflüge Piste 34.....	10
Flugbewegungen während Nachtflugsperrzeit.....	11

Lärmbelastung

Standorte der permanenten Messstellen.....	12
Lärmbelastung an den Messstellen	
Messstelle 1 - Rümlang.....	13
Messstelle 2 - Oberhasli/Oberglatt.....	14
Messstelle 3 - Oberglatt.....	15
Messstelle 4 - Hochfelden.....	16
Messstelle 5 - Höri.....	17
Messstelle 6 - Glattbrugg.....	18
Messstelle 7 - Wallisellen.....	19
Messstelle 8 - Furttal.....	20
Messstelle 9 - Kloten Chasern.....	21
Messstelle 10 - Nürensdorf.....	22
Messstelle 11 - Kloten Halden.....	23
Messstelle 12 - Gockhausen.....	24
Messstelle 13 - Zürich Mattenhof.....	25
Messstelle 14 - Dübendorf.....	26



Flugbewegungen auf Ab- und Anflugrouten

Flugrouten

Die An- und Abflugrouten des Flughafens Zürich sind so festgelegt, dass dicht besiedelte Gebiete möglichst vor Überflügen verschont werden. Die Flugsicherung kann Flugzeuge tagsüber ab einer Flughöhe von 5'000 Fuss (~ 1'500 m ü. M.), in der Nacht (22:00 Uhr bis 6:00 Uhr) ab 8'000 Fuss (~ 2'500 m ü. M.) von den Standard-Routen weggleiten und direkt zu einem entfernt liegenden Navigationspunkt führen.

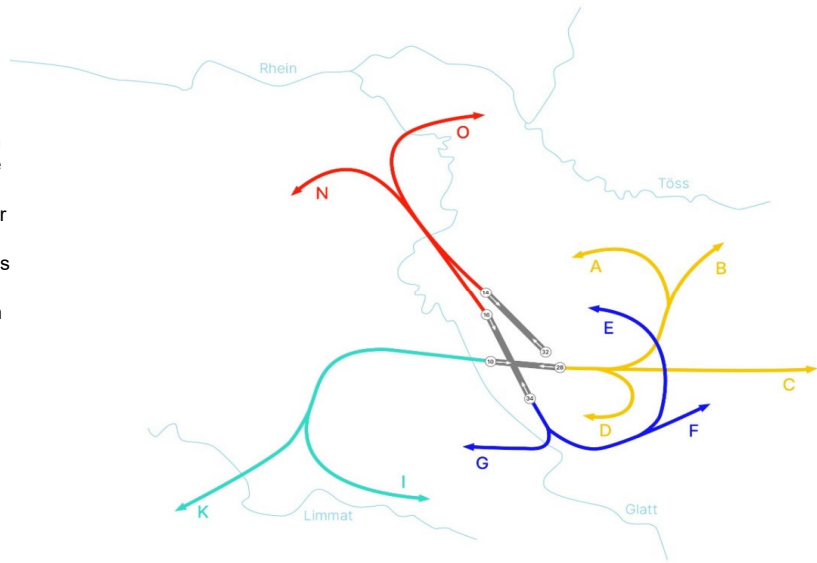

Abflüge



Route	Piste 10				Piste 16			Piste 28		Piste 32		Piste 34		Sichtflüge	Total Abflüge
	A	B	C	D	E	F	G	I	K	N	O	N	O		
Apr 21	204	12	280	3	61	68	1	738	823	232	286	168	145	372	3'393
Mai 21	72	4	117	3	73	50	0	849	944	626	553	220	203	300	4'014
Jun 21	16	1	31	0	128	116	0	1'748	1'736	354	323	113	139	409	5'114
Jul 21	81	2	168	0	321	278	0	2'724	2'302	704	536	127	100	309	7'652
Aug 21	49	2	92	0	302	227	0	2'730	2'405	1'078	576	151	113	373	8'098
Sep 21	110	4	144	2	366	216	0	2'898	2'795	492	417	126	85	380	8'035
Okt 21	120	1	203	1	384	218	0	3'048	2'706	696	468	162	86	276	8'369
Nov 21	23	0	31	0	288	248	0	2'525	2'499	394	322	119	53	121	6'623
Dez 21	51	0	62	0	357	271	0	2'610	2'590	462	280	110	44	134	6'971
Jan 22	0	0	0	0	237	202	0	2'270	2'021	799	496	92	42	213	6'372
Feb 22	103	4	161	0	217	167	0	1'505	1'398	1'209	616	118	27	249	5'774
Mär 22	171	4	347	0	358	331	3	2'449	2'451	502	220	93	23	370	7'322
Apr 22	221	5	353	2	424	323	3	2'631	2'398	1'446	692	123	48	263	8'932

Anflüge



Uhrzeit	Piste 14		Piste 16		Piste 28		Piste 34		Sichtflüge	Total Anflüge	Gesamt-Total	Vorjahr
	06-22	22-06	06-22	22-06	06-22	22-06	06-22	22-06				
Apr 21	2'095	1	32	1	544	70	213	36	365	3'357	6'750	1'918
Mai 21	1'992	1	18	0	1'326	135	207	29	299	4'007	8'021	3'062
Jun 21	3'534	17	83	0	596	230	225	16	415	5'116	10'230	5'048
Jul 21	5'479	0	24	0	972	444	315	71	307	7'612	15'264	9'881
Aug 21	5'392	29	2	0	1'529	461	303	30	372	8'118	16'216	10'835
Sep 21	6'018	0	17	0	945	413	248	0	381	8'022	16'057	9'599
Okt 21	6'238	21	2	0	976	377	339	92	293	8'338	16'707	8'427
Nov 21	5'302	19	15	0	560	108	397	87	113	6'601	13'224	5'650
Dez 21	5'562	13	14	0	554	145	422	85	138	6'933	13'904	6'440
Jan 22	4'543	7	1	1	1'048	134	363	42	214	6'353	12'725	5'534
Feb 22	3'362	0	0	0	1'733	134	258	33	257	5'777	11'551	4'691
Mär 22	5'737	0	1	0	526	137	460	82	373	7'316	14'638	5'761
Apr 22	5'840	0	1	0	1'404	363	803	248	251	8'910	17'842	6'750



Bisenstarts Piste 10

		A				B				C				D	Total
		00-06 Uhr	06-22 Uhr	22-23 Uhr	23-24 Uhr	00-06 Uhr	06-22 Uhr	22-23 Uhr	23-24 Uhr	00-06 Uhr	06-22 Uhr	22-23 Uhr	23-24 Uhr	Total	Total
1.04.22	Fr	0	0	0	0	0	0	0	0	0	0	0	0	0	0
2.04.22	Sa	0	0	0	0	0	0	0	0	0	0	0	0	0	0
3.04.22	So	0	0	0	0	0	0	0	0	0	0	0	0	0	0
4.04.22	Mo	0	0	0	0	0	0	0	0	0	0	0	0	0	0
5.04.22	Di	0	0	0	0	0	0	0	0	0	0	0	0	0	0
6.04.22	Mi	0	0	0	0	0	0	0	0	0	0	0	0	0	0
7.04.22	Do	0	0	0	0	0	0	0	0	0	0	0	0	0	0
8.04.22	Fr	0	0	0	0	0	0	0	0	0	0	0	0	0	0
9.04.22	Sa	0	0	0	0	0	0	0	0	0	0	0	0	0	0
10.04.22	So	0	0	0	0	0	0	0	0	0	0	0	0	0	0
11.04.22	Mo	0	0	0	0	0	0	0	0	0	0	0	0	0	0
12.04.22	Di	0	0	0	0	0	0	0	0	0	0	0	0	0	0
13.04.22	Mi	0	0	0	0	0	0	0	0	0	0	0	0	0	0
14.04.22	Do	0	0	0	0	0	0	0	0	0	0	0	0	0	0
15.04.22	Fr	0	0	0	0	0	0	0	0	0	0	0	0	0	0
16.04.22	Sa	0	42	0	0	0	0	0	0	0	72	0	0	0	114
17.04.22	So	0	67	0	0	0	1	0	0	0	109	0	0	1	178
18.04.22	Mo	0	0	0	0	0	0	0	0	0	0	0	0	0	0
19.04.22	Di	0	0	0	0	0	0	0	0	0	0	0	0	0	0
20.04.22	Mi	0	39	0	0	0	2	0	0	0	68	0	0	1	110
21.04.22	Do	0	37	0	0	0	2	0	0	0	68	0	0	0	107
22.04.22	Fr	0	0	0	0	0	0	0	0	0	0	0	0	0	0
23.04.22	Sa	0	0	0	0	0	0	0	0	0	0	0	0	0	0
24.04.22	So	0	0	0	0	0	0	0	0	0	0	0	0	0	0
25.04.22	Mo	0	0	0	0	0	0	0	0	0	0	0	0	0	0
26.04.22	Di	0	0	0	0	0	0	0	0	0	0	0	0	0	0
27.04.22	Mi	0	0	0	0	0	0	0	0	0	0	0	0	0	0
28.04.22	Do	0	36	0	0	0	0	0	0	0	36	0	0	0	72
29.04.22	Fr	0	0	0	0	0	0	0	0	0	0	0	0	0	0
30.04.22	Sa	0	0	0	0	0	0	0	0	0	0	0	0	0	0
Apr	22	0	221	0	0	0	5	0	0	0	353	0	0	2	581
Vorjahr															
Jan	21	0	60	0	0	0	3	0	0	0	133	0	0	0	196
Feb	21	0	100	0	0	0	5	0	0	0	145	0	0	5	255
Mrz	21	0	44	0	0	0	5	0	0	0	63	0	0	2	114
Apr	21	0	204	0	0	0	12	0	0	0	280	0	0	3	499
Mai	21	0	72	0	0	0	4	0	0	0	117	0	0	3	196
Jun	21	0	16	0	0	0	1	0	0	0	31	0	0	0	48
Jul	21	0	81	0	0	0	2	0	0	0	168	0	0	0	251
Aug	21	0	49	0	0	0	2	0	0	0	92	0	0	0	143
Sept	21	0	110	0	0	0	4	0	0	0	144	0	0	2	260
Okt	21	0	120	0	0	0	1	0	0	0	203	0	0	1	325
Nov	21	0	23	0	0	0	0	0	0	0	31	0	0	0	54
Dez	21	0	51	0	0	0	0	0	0	0	62	0	0	0	113
Total	21	0	930	0	0	0	39	0	0	0	1'469	0	0	16	2'454
Aktuelles Jahr															
Jan	22	0	0	0	0	0	0	0	0	0	0	0	0	0	0
Feb	22	0	103	0	0	0	4	0	0	0	161	0	0	0	268
Mär	22	0	171	0	0	0	4	0	0	0	347	0	0	0	522
Apr	22	0	221	0	0	0	5	0	0	0	353	0	0	2	581



Südabflüge Piste 16

	E				F				G	Total
	00-06 Uhr	06-22 Uhr	22-23 Uhr	23-24 Uhr	00-06 Uhr	06-22 Uhr	22-23 Uhr	23-24 Uhr	Total	
1.04.22 Fr	0	15	0	0	0	10	0	0	0	25
2.04.22 Sa	0	15	0	0	0	12	0	0	0	27
3.04.22 So	0	15	0	0	0	16	0	0	0	31
4.04.22 Mo	0	11	0	0	0	7	0	0	0	18
5.04.22 Di	0	10	0	0	0	10	0	0	0	20
6.04.22 Mi	0	11	0	0	0	7	0	0	0	18
7.04.22 Do	0	0	0	0	0	0	0	0	0	0
8.04.22 Fr	0	8	0	1	0	3	0	0	0	12
9.04.22 Sa	0	6	0	0	0	0	0	0	0	6
10.04.22 So	0	17	0	0	0	15	0	0	0	32
11.04.22 Mo	0	17	0	0	0	10	0	0	0	27
12.04.22 Di	0	14	0	0	0	11	0	0	0	25
13.04.22 Mi	0	23	0	0	0	18	0	0	0	41
14.04.22 Do	0	17	0	0	0	8	0	0	0	25
15.04.22 Fr	0	22	0	0	0	16	0	0	0	38
16.04.22 Sa	0	20	0	0	0	10	0	0	0	30
17.04.22 So	0	15	0	0	0	13	0	0	1	29
18.04.22 Mo	0	17	0	0	0	14	0	0	0	31
19.04.22 Di	0	13	0	0	0	10	0	0	0	23
20.04.22 Mi	0	17	0	0	0	13	0	0	1	31
21.04.22 Do	0	18	0	0	0	10	0	0	1	29
22.04.22 Fr	0	16	0	0	0	20	0	0	0	36
23.04.22 Sa	0	23	0	0	0	11	0	0	0	34
24.04.22 So	0	12	0	0	0	10	0	0	0	22
25.04.22 Mo	0	14	0	0	0	13	0	0	0	27
26.04.22 Di	0	10	0	0	0	11	0	0	0	21
27.04.22 Mi	0	10	0	0	0	14	0	0	0	24
28.04.22 Do	0	13	0	0	0	9	0	0	0	22
29.04.22 Fr	0	14	0	0	0	13	0	0	0	27
30.04.22 Sa	0	10	0	0	0	9	0	0	0	19

Apr 22 0 423 0 1 | 0 323 0 0 | 3 | 750

Vorjahr

Jan 21	0	80	1	0	0	80	0	0	0	161
Feb 21	0	47	0	0	0	57	0	0	1	105
Mrz 21	0	46	0	0	0	46	0	0	0	92
Apr 21	0	61	0	0	0	68	0	0	1	130
Mai 21	0	73	0	0	0	50	0	0	0	123
Jun 21	0	127	0	1	0	115	0	1	0	244
Jul 21	0	320	0	1	0	278	0	0	0	599
Aug 21	0	300	0	2	0	227	0	0	0	529
Sept 21	0	365	0	1	0	216	0	0	0	582
Okt 21	0	383	0	1	0	218	0	0	0	602
Nov 21	0	285	0	3	0	248	0	0	0	536
Dez 21	0	350	2	5	0	270	0	1	0	628
Total 21	0	2'437	3	14	0	1'873	0	2	2	4'331

Aktuelles Jahr

Jan 22	0	234	0	3	0	200	0	2	0	439
Feb 22	0	215	0	2	0	166	1	0	0	384
Mär 22	0	356	0	2	0	330	1	0	3	692
Apr 22	0	423	0	1	0	323	0	0	3	750



Westabflüge Piste 28

	I				K				Total
	00-06 Uhr	06-22 Uhr	22-23 Uhr	23-24 Uhr	00-06 Uhr	06-22 Uhr	22-23 Uhr	23-24 Uhr	
1.04.22 Fr	0	94	0	0	0	88	0	0	182
2.04.22 Sa	0	79	0	0	0	102	0	0	181
3.04.22 So	0	90	0	0	0	96	0	0	186
4.04.22 Mo	0	117	0	0	0	116	0	0	233
5.04.22 Di	0	109	0	0	0	82	0	0	191
6.04.22 Mi	0	73	0	0	0	64	0	0	137
7.04.22 Do	0	3	0	0	0	4	0	0	7
8.04.22 Fr	0	50	0	0	0	42	0	0	92
9.04.22 Sa	0	15	0	0	0	18	0	0	33
10.04.22 So	0	95	0	0	0	84	0	0	179
11.04.22 Mo	0	129	0	0	0	97	0	0	226
12.04.22 Di	0	116	0	0	0	99	0	0	215
13.04.22 Mi	0	118	0	0	0	99	0	0	217
14.04.22 Do	0	110	0	0	0	97	0	0	207
15.04.22 Fr	0	108	0	0	0	93	0	0	201
16.04.22 Sa	0	29	0	0	0	26	0	0	55
17.04.22 So	0	1	0	0	0	10	0	0	11
18.04.22 Mo	0	98	0	0	0	90	0	0	188
19.04.22 Di	0	121	0	0	0	101	0	0	222
20.04.22 Mi	0	50	0	0	0	46	0	0	96
21.04.22 Do	0	63	0	0	0	58	0	0	121
22.04.22 Fr	0	129	0	0	0	112	0	0	241
23.04.22 Sa	0	88	0	0	0	88	0	0	176
24.04.22 So	0	63	0	0	0	81	0	0	144
25.04.22 Mo	0	115	0	0	0	112	0	0	227
26.04.22 Di	0	117	0	0	0	98	0	0	215
27.04.22 Mi	0	126	0	0	0	107	0	0	233
28.04.22 Do	0	99	0	0	0	84	0	0	183
29.04.22 Fr	0	149	0	0	0	116	0	0	265
30.04.22 Sa	0	77	0	0	0	88	0	0	165

Apr 22 0 2'631 0 0 | 0 2'398 0 0 | 5'029

Vorjahr

Jan 21	0	954	0	0	0	758	0	0	1'712
Feb 21	0	758	0	0	0	549	0	0	1'307
Mrz 21	0	876	0	0	0	709	0	0	1'585
Apr 21	0	738	0	0	0	823	0	0	1'561
Mai 21	0	849	0	0	0	944	0	0	1'793
Jun 21	0	1'748	0	0	0	1'736	0	0	3'484
Jul 21	0	2'724	0	0	0	2'302	0	0	5'026
Aug 21	0	2'730	0	0	0	2'405	0	0	5'135
Sept 21	0	2'898	0	0	0	2'795	0	0	5'693
Okt 21	0	3'048	0	0	0	2'706	0	0	5'754
Nov 21	0	2'525	0	0	0	2'499	0	0	5'024
Dez 21	0	2'610	0	0	0	2'590	0	0	5'200
Total 21	0	22'458	0	0	0	20'816	0	0	43'274

Aktuelles Jahr

Jan 22	0	2'268	2	0	0	2'018	2	1	4'291
Feb 22	0	1'503	1	1	0	1'397	1	0	2'903
Mär 22	0	2'449	0	0	0	2'451	0	0	4'900
Apr 22	0	2'631	0	0	0	2'398	0	0	5'029



Nordabflüge Piste 32

	N	N	N	N	O	O	O	O	Total
	00-06 Uhr	06-22 Uhr	22-23 Uhr	23-24 Uhr	00-06 Uhr	06-22 Uhr	22-23 Uhr	23-24 Uhr	
1.04.22 Fr	0	49	1	2	0	43	2	2	99
2.04.22 Sa	0	24	0	0	0	23	1	1	49
3.04.22 So	0	32	2	0	0	45	1	0	80
4.04.22 Mo	0	14	4	0	0	3	0	0	21
5.04.22 Di	0	10	2	0	0	4	0	0	16
6.04.22 Mi	0	99	2	0	0	5	0	1	107
7.04.22 Do	0	206	2	0	0	57	0	0	265
8.04.22 Fr	0	144	5	2	0	54	0	2	207
9.04.22 Sa	0	165	1	0	0	60	0	1	227
10.04.22 So	0	50	2	1	0	27	0	0	80
11.04.22 Mo	0	11	3	1	0	4	0	0	19
12.04.22 Di	0	13	3	0	0	3	0	0	19
13.04.22 Mi	0	16	2	0	0	7	0	1	26
14.04.22 Do	0	74	5	3	0	7	0	0	89
15.04.22 Fr	0	33	1	0	0	46	3	0	83
16.04.22 Sa	0	25	0	1	0	38	3	1	68
17.04.22 So	0	23	2	1	0	41	2	0	69
18.04.22 Mo	0	37	3	2	0	31	0	0	73
19.04.22 Di	0	13	2	2	0	3	1	0	21
20.04.22 Mi	0	8	1	1	0	12	2	1	25
21.04.22 Do	0	12	1	0	0	13	1	1	28
22.04.22 Fr	0	21	6	2	0	6	0	0	35
23.04.22 Sa	0	36	0	1	0	27	1	2	67
24.04.22 So	0	115	1	0	0	33	0	0	149
25.04.22 Mo	0	23	3	0	0	9	0	0	35
26.04.22 Di	0	18	3	0	0	3	0	0	24
27.04.22 Mi	0	4	1	0	0	7	1	0	13
28.04.22 Do	0	16	1	0	0	9	2	0	28
29.04.22 Fr	0	20	5	1	0	6	0	0	32
30.04.22 Sa	0	49	2	0	0	33	0	0	84

Apr 22 0 1'360 66 20 | 0 659 20 13 | 2'138

Vorjahr

Jan 21	0	133	9	1	0	164	12	3	322
Feb 21	0	74	3	0	0	87	10	0	174
Mrz 21	0	187	5	0	0	242	13	0	447
Apr 21	0	223	8	1	0	274	11	1	518
Mai 21	0	621	5	0	0	542	10	1	1'179
Jun 21	0	340	13	1	0	301	18	4	677
Jul 21	0	644	46	14	1	489	23	23	1'240
Aug 21	0	1'025	43	10	0	547	18	11	1'654
Sept 21	0	446	41	5	0	380	29	8	909
Okt 21	0	652	36	8	1	428	24	15	1'164
Nov 21	0	378	12	4	0	261	47	14	716
Dez 21	0	434	26	2	0	232	35	13	731
Total 21	0	5'157	247	46	2	3'947	250	93	9'731

Aktuelles Jahr

Jan 22	0	745	35	19	1	447	33	15	1'295
Feb 22	2	1'159	39	9	0	565	33	18	1'825
Mär 22	0	446	47	9	0	178	30	12	722
Apr 22	0	1'360	66	20	0	659	20	13	2'138



Nordabflüge Piste 34

	N				O				Total
	00-06 Uhr	06-22 Uhr	22-23 Uhr	23-24 Uhr	00-06 Uhr	06-22 Uhr	22-23 Uhr	23-24 Uhr	
1.04.22 Fr	0	2	0	2	0	1	0	0	5
2.04.22 Sa	0	0	0	2	0	1	0	1	4
3.04.22 So	0	1	1	1	0	2	0	1	6
4.04.22 Mo	0	0	1	2	0	0	0	1	4
5.04.22 Di	0	1	0	1	0	0	0	1	3
6.04.22 Mi	0	2	0	2	0	0	0	0	4
7.04.22 Do	0	10	0	2	0	3	0	1	16
8.04.22 Fr	0	6	0	0	0	3	0	0	9
9.04.22 Sa	0	2	1	1	0	2	0	1	7
10.04.22 So	0	1	1	3	0	0	0	0	5
11.04.22 Mo	0	1	1	1	0	0	0	1	4
12.04.22 Di	0	0	0	1	0	0	0	1	2
13.04.22 Mi	0	0	2	0	0	1	0	0	3
14.04.22 Do	0	1	0	0	0	1	0	1	3
15.04.22 Fr	0	2	1	2	0	1	0	0	6
16.04.22 Sa	0	0	1	0	0	0	0	0	1
17.04.22 So	0	1	0	0	0	4	0	0	5
18.04.22 Mo	0	2	1	0	0	0	0	0	3
19.04.22 Di	0	2	1	0	0	1	0	1	5
20.04.22 Mi	0	1	1	0	0	1	0	0	3
21.04.22 Do	0	2	0	2	0	0	0	0	4
22.04.22 Fr	0	2	0	2	0	1	0	0	5
23.04.22 Sa	0	4	1	1	0	0	0	0	6
24.04.22 So	0	6	1	2	0	2	0	1	12
25.04.22 Mo	0	4	0	2	0	1	0	0	7
26.04.22 Di	0	2	1	1	0	2	0	1	7
27.04.22 Mi	0	2	1	1	0	4	0	1	9
28.04.22 Do	0	5	0	2	0	1	0	1	9
29.04.22 Fr	0	4	0	2	0	1	0	0	7
30.04.22 Sa	0	4	1	1	0	0	0	1	7

Apr 22 0 70 17 36 | 0 33 0 15 | 171

Vorjahr

Jan 21	1	73	14	1	0	113	27	1	230
Feb 21	0	79	10	0	0	87	11	0	187
Mrz 21	0	124	10	1	0	137	13	2	287
Apr 21	0	135	28	5	1	120	18	6	313
Mai 21	0	178	41	1	0	176	20	7	423
Jun 21	0	77	25	11	0	115	13	11	252
Jul 21	0	89	12	26	0	97	1	2	227
Aug 21	0	104	20	27	0	103	4	6	264
Sept 21	0	74	24	28	0	79	3	3	211
Okt 21	0	98	27	37	0	76	7	3	248
Nov 21	0	56	25	38	0	39	7	7	172
Dez 21	0	50	27	33	0	24	13	7	147
Total 21	1	1'137	263	208	1	1'166	137	55	2'961

Aktuelles Jahr

Jan 22	0	45	22	25	0	24	13	5	134
Feb 22	0	63	18	37	1	21	2	3	145
Mär 22	0	27	29	37	0	14	3	6	116
Apr 22	0	70	17	36	0	33	0	15	171



Nordanflüge Piste 14

		14	14	14	14	14	14	14	14	Total
		00-06 Uhr	06-07 Uhr	07-09 Uhr	09-20 Uhr	20-21 Uhr	21-22 Uhr	22-23 Uhr	23-24 Uhr	
1.04.22	Fr	0	0	26	127	14	0	0	0	167
2.04.22	Sa	0	0	1	180	12	18	0	0	211
3.04.22	So	0	0	0	218	0	0	0	0	218
4.04.22	Mo	0	0	29	190	16	0	0	0	235
5.04.22	Di	0	0	21	173	13	2	0	0	209
6.04.22	Mi	0	0	26	84	0	0	0	0	110
7.04.22	Do	0	0	0	0	0	0	0	0	0
8.04.22	Fr	0	0	27	76	0	0	0	0	103
9.04.22	Sa	0	0	1	26	0	0	0	0	27
10.04.22	So	0	0	1	211	1	0	0	0	213
11.04.22	Mo	0	0	30	192	17	0	0	0	239
12.04.22	Di	0	0	26	178	14	0	0	0	218
13.04.22	Mi	0	0	25	199	14	1	0	0	239
14.04.22	Do	0	0	25	193	0	0	0	0	218
15.04.22	Fr	0	0	0	217	0	0	0	0	217
16.04.22	Sa	0	0	0	179	0	0	0	0	179
17.04.22	So	0	0	0	197	0	0	0	0	197
18.04.22	Mo	0	0	1	208	0	0	0	0	209
19.04.22	Di	0	0	26	186	13	0	0	0	225
20.04.22	Mi	0	0	25	181	12	0	0	0	218
21.04.22	Do	0	0	23	206	11	1	0	0	241
22.04.22	Fr	0	0	32	213	19	1	0	0	265
23.04.22	Sa	0	0	1	191	0	0	0	0	192
24.04.22	So	0	0	0	138	1	0	0	0	139
25.04.22	Mo	0	0	28	200	0	0	0	0	228
26.04.22	Di	0	0	20	169	12	0	0	0	201
27.04.22	Mi	0	2	21	192	11	0	0	0	226
28.04.22	Do	0	0	26	220	13	0	0	0	259
29.04.22	Fr	0	0	33	215	17	0	0	0	265
30.04.22	Sa	0	0	0	171	1	0	0	0	172
Apr 22		0	2	474	5'130	211	23	0	0	5'840
Vorjahr										
Jan 21		0	6	225	1'593	67	11	5	1	1'908
Feb 21		0	14	251	1'303	60	0	0	0	1'628
Mrz 21		0	0	259	1'439	64	0	0	0	1'762
Apr 21		1	2	165	1'893	35	0	0	0	2'096
Mai 21		1	12	119	1'823	36	2	0	0	1'993
Jun 21		0	3	210	3'256	55	10	15	2	3'551
Jul 21		0	17	289	4'995	162	16	0	0	5'479
Aug 21		0	4	293	4'895	173	27	20	9	5'421
Sept 21		0	12	378	5'393	216	19	0	0	6'018
Okt 21		1	58	366	5'567	223	24	18	2	6'259
Nov 21		0	58	302	4'753	129	60	19	0	5'321
Dez 21		0	23	332	5'008	136	63	13	0	5'575
Total 21		3	209	3'189	41'918	1'356	232	90	14	47'011
Aktuelles Jahr										
Jan 22		0	31	272	4'132	93	15	7	0	4'550
Feb 22		0	10	219	3'045	82	6	0	0	3'362
Mär 22		0	1	398	5'154	176	8	0	0	5'737
Apr 22		0	2	474	5'130	211	23	0	0	5'840



Nordanflüge Piste 16

		16	16	16	16	16	16	16	16	Total
		00-06 Uhr	06-07 Uhr	07-09 Uhr	09-20 Uhr	20-21 Uhr	21-22 Uhr	22-23 Uhr	23-24 Uhr	
1.04.22	Fr	0	0	0	0	0	0	0	0	0
2.04.22	Sa	0	0	0	0	0	0	0	0	0
3.04.22	So	0	0	0	0	0	0	0	0	0
4.04.22	Mo	0	0	0	0	0	0	0	0	0
5.04.22	Di	0	0	0	0	0	0	0	0	0
6.04.22	Mi	0	0	0	0	0	0	0	0	0
7.04.22	Do	0	0	1	0	0	0	0	0	1
8.04.22	Fr	0	0	0	0	0	0	0	0	0
9.04.22	Sa	0	0	0	0	0	0	0	0	0
10.04.22	So	0	0	0	0	0	0	0	0	0
11.04.22	Mo	0	0	0	0	0	0	0	0	0
12.04.22	Di	0	0	0	0	0	0	0	0	0
13.04.22	Mi	0	0	0	0	0	0	0	0	0
14.04.22	Do	0	0	0	0	0	0	0	0	0
15.04.22	Fr	0	0	0	0	0	0	0	0	0
16.04.22	Sa	0	0	0	0	0	0	0	0	0
17.04.22	So	0	0	0	0	0	0	0	0	0
18.04.22	Mo	0	0	0	0	0	0	0	0	0
19.04.22	Di	0	0	0	0	0	0	0	0	0
20.04.22	Mi	0	0	0	0	0	0	0	0	0
21.04.22	Do	0	0	0	0	0	0	0	0	0
22.04.22	Fr	0	0	0	0	0	0	0	0	0
23.04.22	Sa	0	0	0	0	0	0	0	0	0
24.04.22	So	0	0	0	0	0	0	0	0	0
25.04.22	Mo	0	0	0	0	0	0	0	0	0
26.04.22	Di	0	0	0	0	0	0	0	0	0
27.04.22	Mi	0	0	0	0	0	0	0	0	0
28.04.22	Do	0	0	0	0	0	0	0	0	0
29.04.22	Fr	0	0	0	0	0	0	0	0	0
30.04.22	Sa	0	0	0	0	0	0	0	0	0
Apr 22		0	0	1	0	0	0	0	0	1
Vorjahr										
Jan 21		0	1	14	92	0	2	0	0	109
Feb 21		0	0	2	3	0	0	0	0	5
Mrz 21		0	0	1	1	0	0	0	0	2
Apr 21		1	0	7	25	0	0	0	0	33
Mai 21		0	0	6	12	0	0	0	0	18
Jun 21		0	0	16	67	0	0	0	0	83
Jul 21		0	0	0	24	0	0	0	0	24
Aug 21		0	0	0	2	0	0	0	0	2
Sept 21		0	0	0	17	0	0	0	0	17
Okt 21		0	0	1	1	0	0	0	0	2
Nov 21		0	0	7	8	0	0	0	0	15
Dez 21		0	0	0	14	0	0	0	0	14
Total 21		1	1	54	266	0	2	0	0	324
Aktuelles Jahr										
Jan 22		1	0	0	1	0	0	0	0	2
Feb 22		0	0	0	0	0	0	0	0	0
Mär 22		0	0	0	1	0	0	0	0	1
Apr 22		0	0	1	0	0	0	0	0	1



Ostanflüge Piste 28

	28	28	28	28	28	28	28	28	Total
	00-06 Uhr	06-07 Uhr	07-09 Uhr	09-20 Uhr	20-21 Uhr	21-22 Uhr	22-23 Uhr	23-24 Uhr	
1.04.22 Fr	0	0	0	0	0	0	0	0	0
2.04.22 Sa	0	0	0	0	0	0	0	0	0
3.04.22 So	0	0	0	0	0	0	0	0	0
4.04.22 Mo	0	0	0	0	0	23	11	0	34
5.04.22 Di	0	0	0	0	0	18	11	1	30
6.04.22 Mi	0	0	0	99	15	19	11	2	146
7.04.22 Do	0	7	21	198	13	15	25	5	284
8.04.22 Fr	0	0	0	129	22	23	26	3	203
9.04.22 Sa	0	0	0	156	9	23	18	1	207
10.04.22 So	0	0	0	0	15	25	21	3	64
11.04.22 Mo	0	0	0	0	0	26	14	0	40
12.04.22 Di	0	0	0	0	0	22	15	0	37
13.04.22 Mi	0	0	0	1	0	18	19	3	41
14.04.22 Do	0	0	0	33	11	16	26	2	88
15.04.22 Fr	0	0	0	0	0	0	0	0	0
16.04.22 Sa	0	0	1	1	0	0	0	0	2
17.04.22 So	0	0	0	0	0	0	0	0	0
18.04.22 Mo	0	0	0	0	18	27	19	2	66
19.04.22 Di	0	0	0	0	0	15	0	0	15
20.04.22 Mi	0	0	0	0	0	0	0	0	0
21.04.22 Do	0	0	0	0	0	0	0	0	0
22.04.22 Fr	0	0	0	0	0	23	21	5	49
23.04.22 Sa	0	0	0	0	10	26	4	0	40
24.04.22 So	0	0	0	93	20	28	22	1	164
25.04.22 Mo	0	0	0	12	18	22	18	0	70
26.04.22 Di	0	0	0	24	0	23	11	0	58
27.04.22 Mi	0	0	0	0	0	0	0	0	0
28.04.22 Do	0	0	0	0	0	12	0	0	12
29.04.22 Fr	0	0	0	0	0	25	17	5	47
30.04.22 Sa	0	0	0	13	13	23	18	3	70
Apr 22	0	7	22	759	164	452	327	36	1'767
Vorjahr									
Jan 21	2	1	11	165	98	49	41	1	368
Feb 21	1	3	0	96	45	42	25	0	212
Mrz 21	1	6	50	322	74	74	44	1	572
Apr 21	0	4	13	388	25	114	59	11	614
Mai 21	0	14	59	1'004	54	195	129	6	1'461
Jun 21	1	0	3	274	59	260	212	17	826
Jul 21	1	0	3	413	70	486	406	37	1'416
Aug 21	2	0	7	922	107	493	424	35	1'990
Sept 21	1	0	0	277	98	570	394	18	1'358
Okt 21	0	6	15	363	122	470	349	28	1'353
Nov 21	0	0	10	225	32	293	103	5	668
Dez 21	1	0	6	208	22	318	136	8	699
Total 21	10	34	177	4'657	806	3'364	2'322	167	11'537
Aktuelles Jahr									
Jan 22	0	11	32	588	64	353	124	10	1'182
Feb 22	0	25	66	1'229	64	349	122	12	1'867
Mär 22	1	0	0	101	58	367	130	6	663
Apr 22	0	7	22	759	164	452	327	36	1'767



Südanflüge Piste 34

	34	34	34	34	34	34	34	34	Total
	00-06 Uhr	06-07 Uhr	07-09 Uhr	09-20 Uhr	20-21 Uhr	21-22 Uhr	22-23 Uhr	23-24 Uhr	
1.04.22 Fr	0	5	0	84	0	14	23	9	135
2.04.22 Sa	0	9	27	0	0	0	19	1	56
3.04.22 So	0	6	20	0	16	23	18	1	84
4.04.22 Mo	0	6	0	0	0	0	0	0	6
5.04.22 Di	0	6	0	0	0	0	0	0	6
6.04.22 Mi	0	4	0	0	0	0	0	0	4
7.04.22 Do	0	0	0	0	0	0	0	0	0
8.04.22 Fr	0	5	0	0	0	0	0	0	5
9.04.22 Sa	0	8	27	0	0	0	0	0	35
10.04.22 So	0	6	21	0	0	0	0	0	27
11.04.22 Mo	0	7	0	0	0	0	0	1	8
12.04.22 Di	0	8	0	0	0	0	0	0	8
13.04.22 Mi	0	3	0	0	0	0	0	0	3
14.04.22 Do	0	8	0	0	0	0	0	0	8
15.04.22 Fr	0	6	30	0	14	25	20	3	98
16.04.22 Sa	0	10	28	0	10	26	16	2	92
17.04.22 So	0	5	24	1	15	20	23	2	90
18.04.22 Mo	0	6	24	0	0	0	0	0	30
19.04.22 Di	0	6	0	0	0	5	16	0	27
20.04.22 Mi	0	5	0	0	0	23	13	2	43
21.04.22 Do	0	7	0	0	0	20	18	4	49
22.04.22 Fr	0	5	0	0	0	0	0	0	5
23.04.22 Sa	0	9	29	0	1	0	14	1	54
24.04.22 So	0	7	26	0	0	0	0	0	33
25.04.22 Mo	0	5	0	0	0	0	0	2	7
26.04.22 Di	0	7	0	0	0	0	0	0	7
27.04.22 Mi	0	0	0	0	0	19	17	1	37
28.04.22 Do	0	6	0	0	0	14	20	2	42
29.04.22 Fr	0	4	0	0	0	0	0	0	4
30.04.22 Sa	0	8	28	12	0	0	0	0	48
Apr 22	0	177	284	97	56	189	217	31	1'051
Vorjahr									
Jan 21	0	46	120	0	22	12	17	2	219
Feb 21	0	54	66	6	10	11	10	1	158
Mrz 21	0	78	81	13	0	6	8	0	186
Apr 21	2	94	63	0	12	44	33	1	249
Mai 21	0	94	80	0	8	25	28	1	236
Jun 21	0	121	87	11	4	2	14	2	241
Jul 21	0	142	117	0	13	43	62	9	386
Aug 21	1	151	110	0	6	36	26	3	333
Sept 21	0	150	98	0	0	0	0	0	248
Okt 21	0	117	123	0	4	95	81	11	431
Nov 21	0	141	52	0	33	171	81	6	484
Dez 21	0	168	65	0	37	152	81	4	507
Total 21	3	1'356	1'062	30	149	597	441	40	3'678
Aktuelles Jahr									
Jan 22	1	152	57	45	8	101	38	3	405
Feb 22	1	141	67	0	10	40	29	3	291
Mär 22	1	199	95	0	9	157	79	2	542
Apr 22	0	177	284	97	56	189	217	31	1'051



Flugbewegungen während Nachtflugsperrezeit

Apr 2022	Linienverkehr (LV)		Charterverkehr (CV)		Gewerbsmässiger Nichtlinienverkehr (NLV)		Nichtgewerbsmässiger Verkehr (NGV)	
	Landung	Start	Landung	Start	Landung	Start	Landung	Start
22:00 - 22:30							0	1
22:30 - 23:00				0			0	0
23:00 - 23:30				0			0	0
23:30 - 24:00	2	5	0	0	1	0	0	0
24:00 - 00:30	0	0	0	0	0	0	0	0
00:30 - 01:00	0	0	0	0	0	0	0	0
01:00 - 05:00	0	0	0	0	0	0	0	0
05:00 - 05:30	0	0	0	0	0	0	0	0
05:30 - 06:00	0	0	0	0	0	0	0	0
Total	2	5	0	0	1	0	0	1
	7		0		1		1	

	keine Einschränkung
	Verspätungsabbau; Starts und Landungen ohne besondere Bewilligung erlaubt
	Sperrezeit; für Flüge innerhalb dieser Zeit ist eine Ausnahmegewilligung erforderlich

Gem. VIL Art. 39 / 39a

Datum	Lokalzeit	Bewegung	Piste	Flugzeugtyp	Verkehrsart	Ausnahmegrund
01.04.2022	23:36:56	S	32	A21N	LV	betriebliche Ursache
01.04.2022	23:40:33	S	34	B77W	LV	betriebliche Ursache
02.04.2022	23:43:00	S	34	A343	LV	betriebliche Ursache
02.04.2022	23:58:28	S	34	B77W	LV	betriebliche Ursache
03.04.2022	23:50:45	L	34	A21N	LV	betriebliche Ursache
04.04.2022	22:00:33	S	32	GL7T	NGV	verspäteter Start
07.04.2022	23:34:57	S	34	A321	LV	betriebliche Ursache
08.04.2022	23:37:20	L	28	A321	LV	betriebliche Ursache
22.04.2022	23:53:28	L	28	CL60	NLV	Ambulanzflug



Lärmbelastung an den Messstellen

Standorte der permanenten Messstellen

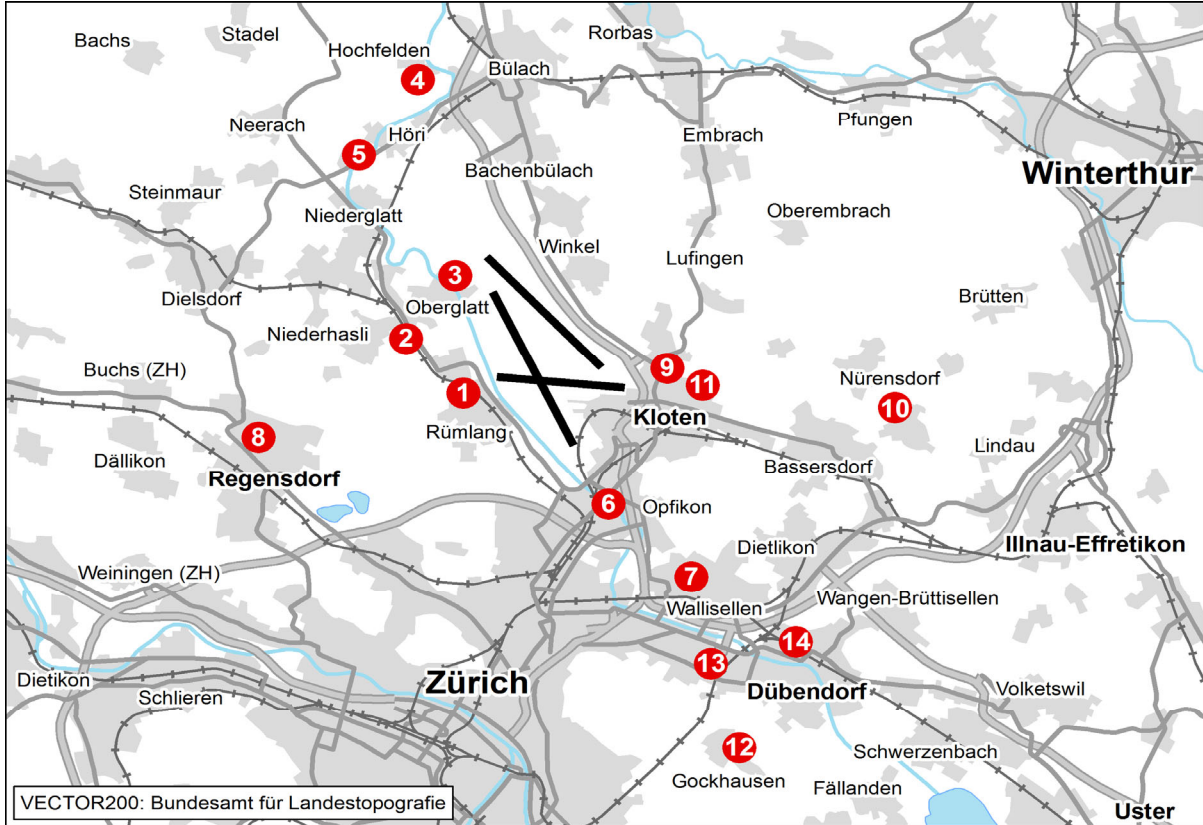

- | | |
|-----------------------|---------------------|
| 1 Rümlang | 8 Furtal |
| 2 Oberhasli/Oberglatt | 9 Kloten Chasern |
| 3 Oberglatt | 10 Nürensdorf |
| 4 Hochfelden | 11 Kloten Halden |
| 5 Höri | 12 Gockhausen |
| 6 Glattbrugg | 13 Zürich Mattenhof |
| 7 Wallisellen | 14 Dübendorf |



Leq _{Gesamt}	Apr 21	Mai 21	Jun 21	Jul 21	Aug 21	Sep 21	Okt 21	Nov 21	Dez 21	Jan 22	Feb 22	Mär 22	Apr 22
Tag	60	61	63	65	65	65	66	64	64	63	63	63	65
Nacht	50	50	50	50	50	51	51	50	62	52	57	51	55

Leq _{Flug}	Apr 21	Mai 21	Jun 21	Jul 21	Aug 21	Sep 21	Okt 21	Nov 21	Dez 21	Jan 22	Feb 22	Mär 22	Apr 22
Tag	58	59	62	64	64	64	65	63	64	62	61	63	64
1. NS	45	43	43	41	41	44	44	39	39	41	50	42	44
2. NS	39	37	40	46	40	47	49	48	46	43	50	48	49
3. NS	kF	kF	kF	kF	kF	kF	kF	kF	kF	kF	kF	kF	kF

Leq_{Gesamt}=Gesamtlärmbelastung, Leq_{Flug}=Fluglärmbelastung, Tag: 06-22 Uhr, Nacht: 22-06 Uhr, 1. NS (1. Nachtstunde): 22-23 Uhr, 2. NS (2. Nachtstunde): 23-24 Uhr, 3. NS (3. Nachtstunde): 05-06 Uhr, Werte in dB(A), kF=kein Fluglärm

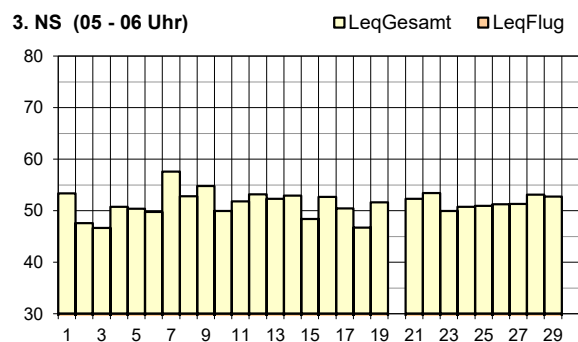
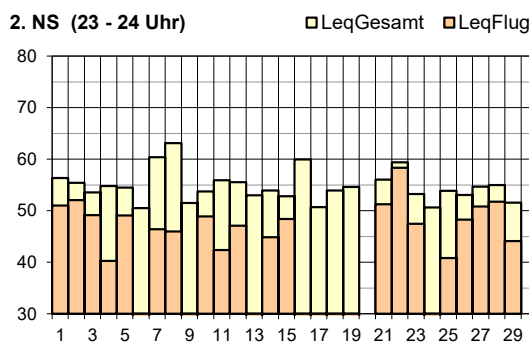
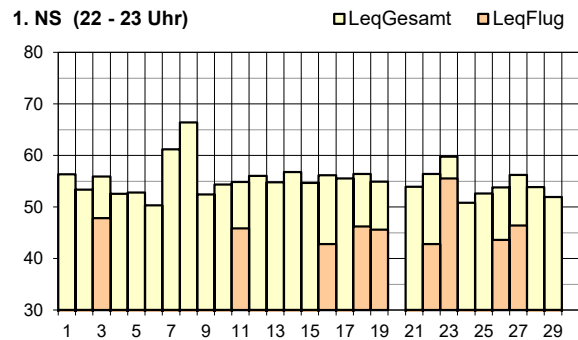
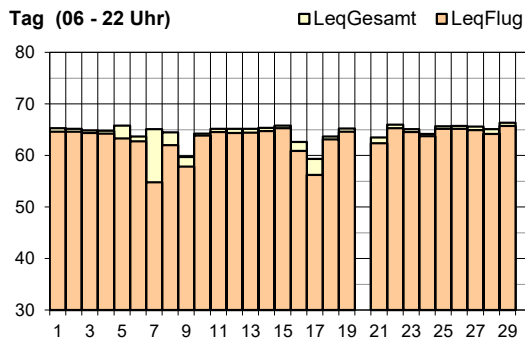

Legende zu Grafiken

alle	keine Daten	20. Apr. 2022: periodische Kalibrierung
alle	keine Radardaten	30. Apr. 2022: Störung Datenübertragung



Leq _{Gesamt}	Apr 21	Mai 21	Jun 21	Jul 21	Aug 21	Sep 21	Okt 21	Nov 21	Dez 21	Jan 22	Feb 22	Mär 22	Apr 22
Tag	56	58	59	60	-	-	-	-	-	-	-	-	-
Nacht	47	48	48	49	-	-	-	-	-	-	-	-	-

Leq _{Flug}	Apr 21	Mai 21	Jun 21	Jul 21	Aug 21	Sep 21	Okt 21	Nov 21	Dez 21	Jan 22	Feb 22	Mär 22	Apr 22
Tag	53	55	57	59	-	-	-	-	-	-	-	-	-
1. NS	42	43	38	38	-	-	-	-	-	-	-	-	-
2. NS	36	33	41	42	-	-	-	-	-	-	-	-	-
3. NS	kF	kF	kF	kF	-	-	-	-	-	-	-	-	-

Leq_{Gesamt}=Gesamtlärmbelastung, Leq_{Flug}=Fluglärmbelastung, Tag: 06-22 Uhr, Nacht: 22-06 Uhr, 1. NS (1. Nachtstunde): 22-23 Uhr, 2. NS (2. Nachtstunde): 23-24 Uhr, 3. NS (3. Nachtstunde): 05-06 Uhr, Werte in dB(A), kF=kein Fluglärm

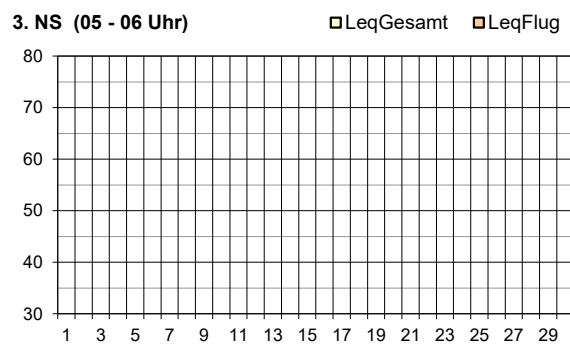
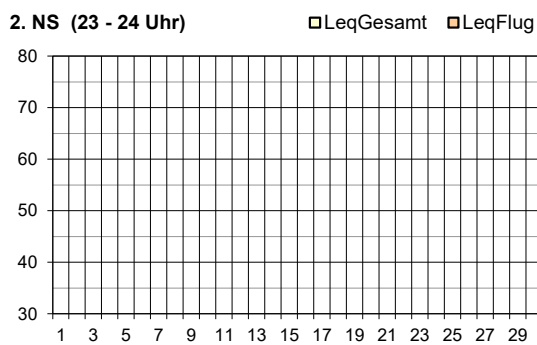
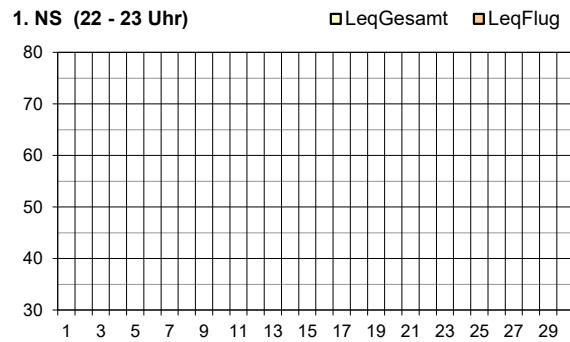
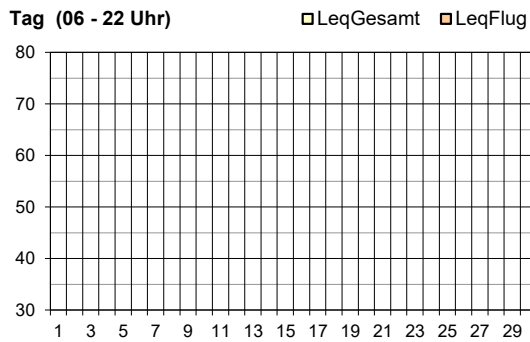

Legende zu Grafiken

alle	keine Daten	ab 28. Juli 2021: Messstation ausser Betrieb
------	-------------	--



Leq _{Gesamt}	Apr 21	Mai 21	Jun 21	Jul 21	Aug 21	Sep 21	Okt 21	Nov 21	Dez 21	Jan 22	Feb 22	Mär 22	Apr 22
Tag	58	59	59	58	59	58	59	59	59	59	61	58	61
Nacht	53	54	55	55	54	55	57	56	64	55	58	55	57

Leq _{Flug}	Apr 21	Mai 21	Jun 21	Jul 21	Aug 21	Sep 21	Okt 21	Nov 21	Dez 21	Jan 22	Feb 22	Mär 22	Apr 22
Tag	55	57	54	55	56	54	55	54	54	56	57	53	58
1. NS	61	62	59	58	57	59	60	59	59	59	58	58	57
2. NS	56	53	59	61	60	61	61	63	61	61	62	61	62
3. NS	kF	kF	kF	kF	kF	kF	<30	kF	kF	kF	kF	kF	kF

Leq_{Gesamt}=Gesamtlärmbelastung, Leq_{Flug}=Fluglärmbelastung, Tag: 06-22 Uhr, Nacht: 22-06 Uhr, 1. NS (1. Nachtstunde): 22-23 Uhr, 2. NS (2. Nachtstunde): 23-24 Uhr, 3. NS (3. Nachtstunde): 05-06 Uhr, Werte in dB(A), kF=kein Fluglärm

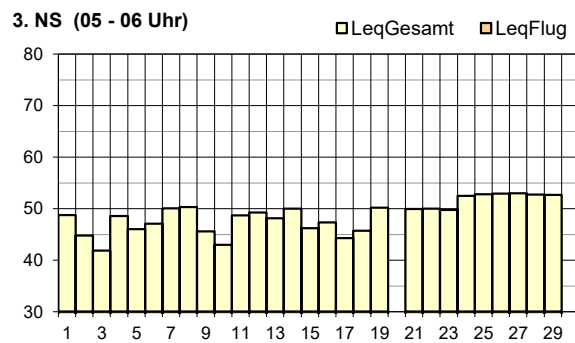
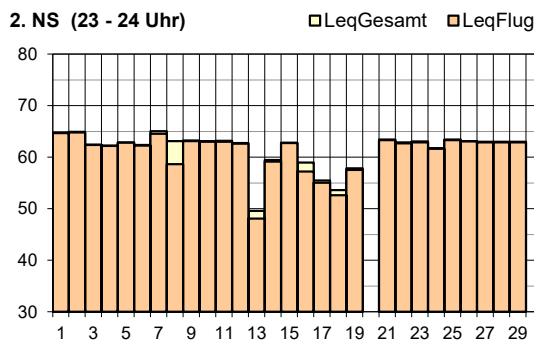
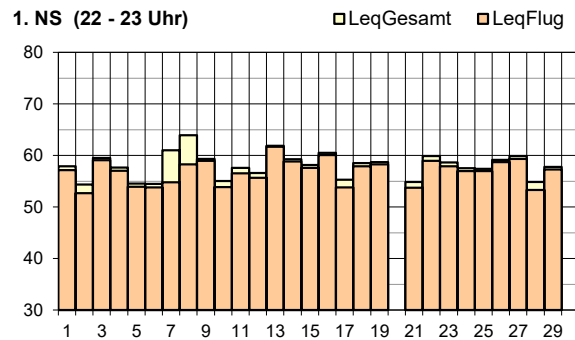
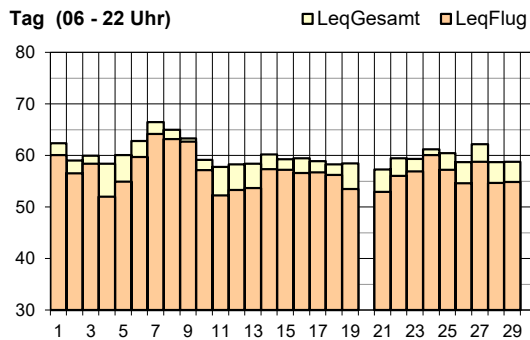

Legende zu Grafiken

alle	keine Daten	20. Apr. 2022: periodische Kalibrierung
alle	keine Radardaten	30. Apr. 2022: Störung Datenübertragung



Leq _{Gesamt}	Apr 21	Mai 21	Jun 21	Jul 21	Aug 21	Sep 21	Okt 21	Nov 21	Dez 21	Jan 22	Feb 22	Mär 22	Apr 22
Tag	53	55	53	54	54	53	54	52	54	54	58	53	59
Nacht	47	49	49	51	51	49	51	50	52	53	59	50	57

Leq _{Flug}	Apr 21	Mai 21	Jun 21	Jul 21	Aug 21	Sep 21	Okt 21	Nov 21	Dez 21	Jan 22	Feb 22	Mär 22	Apr 22
Tag	49	51	48	50	51	48	50	47	49	51	52	46	54
1. NS	52	55	53	51	54	54	55	55	55	54	55	53	53
2. NS	48	46	51	54	53	53	55	55	54	54	56	54	56
3. NS	kF	kF	kF	kF	kF	kF	kF	kF	kF	kF	kF	kF	kF

Leq_{Gesamt}=Gesamtlärmbelastung, Leq_{Flug}=Fluglärmbelastung, Tag: 06-22 Uhr, Nacht: 22-06 Uhr, 1. NS (1. Nachtstunde): 22-23 Uhr, 2. NS (2. Nachtstunde): 23-24 Uhr, 3. NS (3. Nachtstunde): 05-06 Uhr, Werte in dB(A), kF=kein Fluglärm

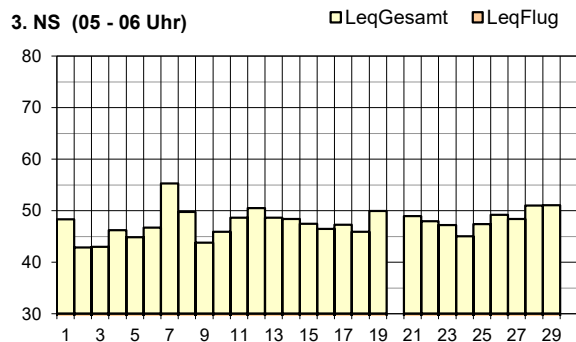
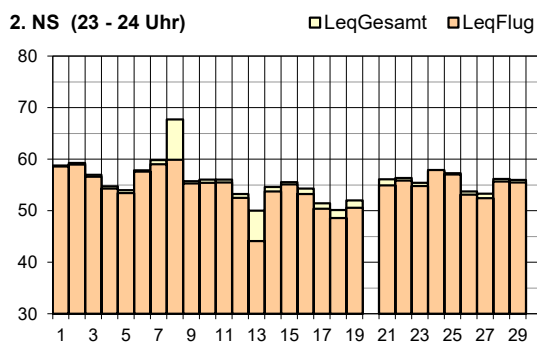
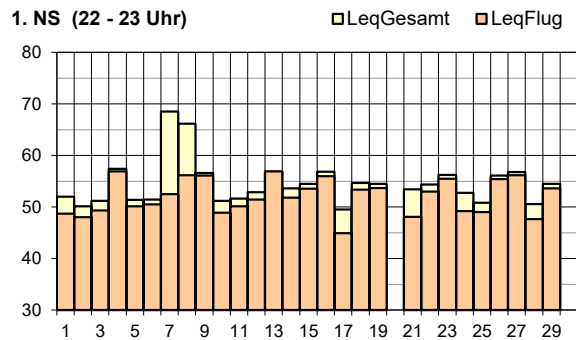
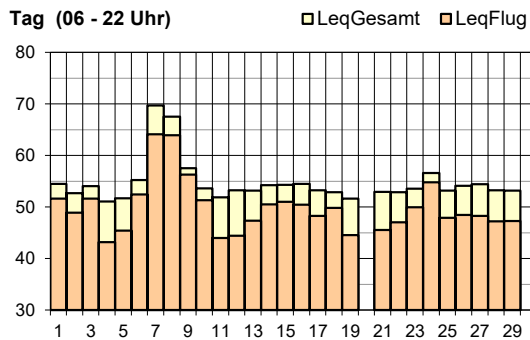

Legende zu Grafiken

alle	keine Daten	20. Apr. 2022: periodische Kalibrierung
alle	keine Radardaten	30. Apr. 2022: Störung Datenübertragung



Leq _{Gesamt}	Apr 21	Mai 21	Jun 21	Jul 21	Aug 21	Sep 21	Okt 21	Nov 21	Dez 21	Jan 22	Feb 22	Mär 22	Apr 22
Tag	57	60	60	61	63	61	61	61	61	60	60	61	62
Nacht	48	49	51	56	54	51	53	52	53	52	56	51	54

Leq _{Flug}	Apr 21	Mai 21	Jun 21	Jul 21	Aug 21	Sep 21	Okt 21	Nov 21	Dez 21	Jan 22	Feb 22	Mär 22	Apr 22
Tag	55	56	57	59	60	59	60	59	59	59	58	58	60
1. NS	54	55	55	55	55	56	57	57	57	56	57	56	56
2. NS	48	45	51	56	55	54	55	56	54	56	57	56	57
3. NS	kF	37	kF	kF	kF	kF	39	39	kF	38	kF	kF	kF

Leq_{Gesamt}=Gesamtlärmbelastung, Leq_{Flug}=Fluglärmbelastung, Tag: 06-22 Uhr, Nacht: 22-06 Uhr, 1. NS (1. Nachtstunde): 22-23 Uhr, 2. NS (2. Nachtstunde): 23-24 Uhr, 3. NS (3. Nachtstunde): 05-06 Uhr, Werte in dB(A), kF=kein Fluglärm

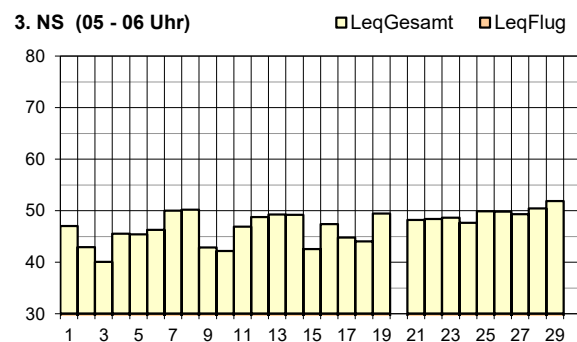
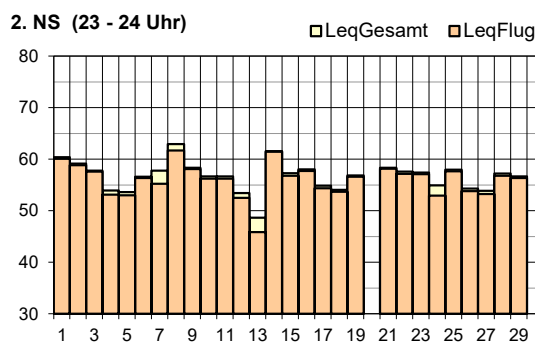
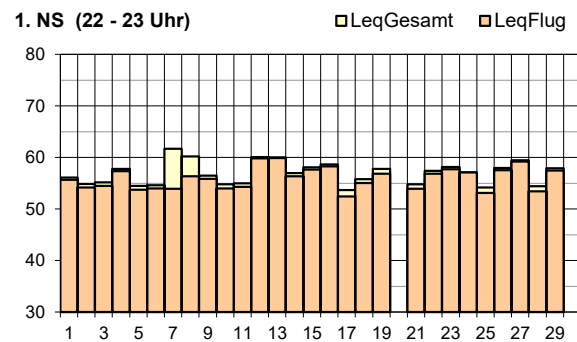
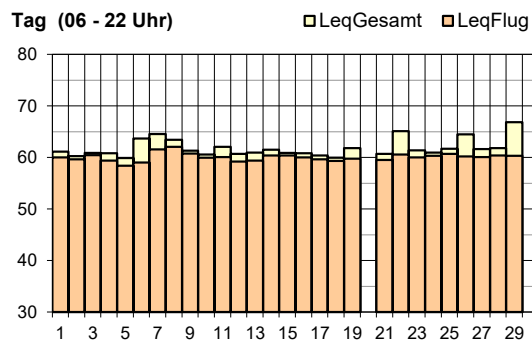

Legende zu Grafiken

alle	keine Daten	20. Apr. 2022: periodische Kalibrierung
alle	keine Radardaten	30. Apr. 2022: Störung Datenübertragung



Leq _{Gesamt}	Apr 21	Mai 21	Jun 21	Jul 21	Aug 21	Sep 21	Okt 21	Nov 21	Dez 21	Jan 22	Feb 22	Mär 22	Apr 22
Tag	62	62	63	65	64	72	66	67	66	64	64	65	66
Nacht	53	57	54	55	54	53	55	55	61	53	55	55	58

Leq _{Flug}	Apr 21	Mai 21	Jun 21	Jul 21	Aug 21	Sep 21	Okt 21	Nov 21	Dez 21	Jan 22	Feb 22	Mär 22	Apr 22
Tag	56	60	59	62	62	63	63	63	63	61	61	63	64
1. NS	55	kF	54	56	kF	kF	54	60	60	56	56	58	64
2. NS	41	kF	51	51	52	51	55	56	58	51	54	54	56
3. NS	kF	kF	kF	kF	kF	kF	kF	kF	kF	kF	kF	44	kF

Leq_{Gesamt}=Gesamtlärmbelastung, Leq_{Flug}=Fluglärmbelastung, Tag: 06-22 Uhr, Nacht: 22-06 Uhr, 1. NS (1. Nachtstunde): 22-23 Uhr, 2. NS (2. Nachtstunde): 23-24 Uhr, 3. NS (3. Nachtstunde): 05-06 Uhr, Werte in dB(A), kF=kein Fluglärm

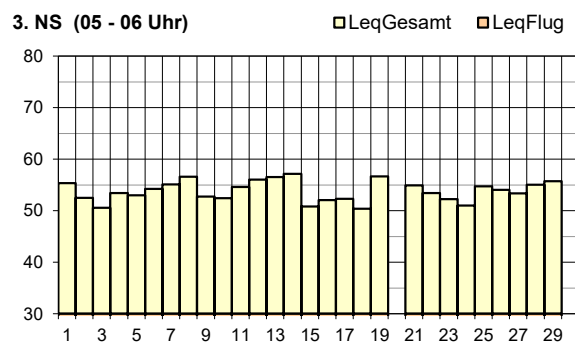
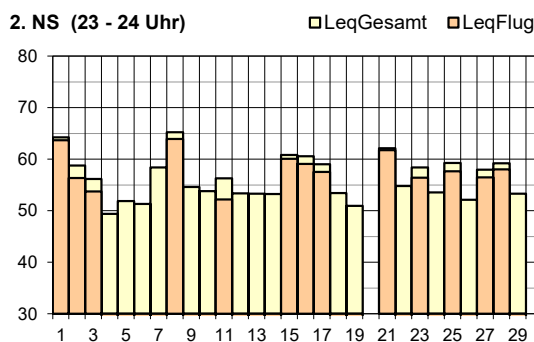
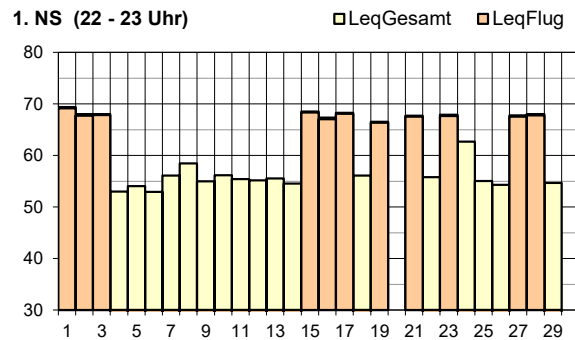
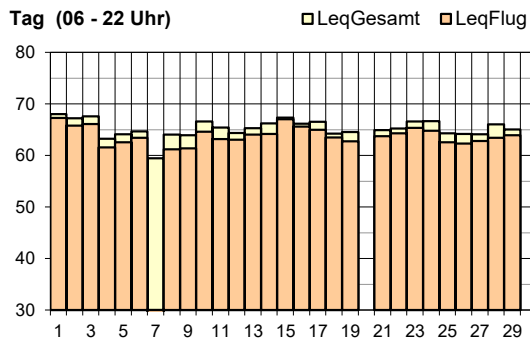

Legende zu Grafiken

alle	keine Daten	20. Apr. 2022: periodische Kalibrierung
alle	keine Radardaten	30. Apr. 2022: Störung Datenübertragung
Tag	Abweichungen vom regulären Betriebskonzept	7. Apr. 2022: keine Landungen Piste 34; keine Starts Piste 16
1. NS	Abweichungen vom regulären Betriebskonzept	1. / 2. / 3. / 15. / 16. / 17. / 19. / 21. / 23. / 27. / 28. Apr. 2022: Landungen Piste 34
2. NS	Abweichungen vom regulären Betriebskonzept	1. / 2. / 3. / 11. / 15. / 16. / 17. / 21. / 23. / 25. / 27. / 28. Apr. 2022: Landungen Piste 34 8. Apr. 2022: Start 16



Leq _{Gesamt}	Apr 21	Mai 21	Jun 21	Jul 21	Aug 21	Sep 21	Okt 21	Nov 21	Dez 21	Jan 22	Feb 22	Mär 22	Apr 22
Tag	60	61	60	60	60	61	60	61	62	61	61	60	61
Nacht	46	48	47	52	54	47	48	47	60	48	55	47	54

Leq _{Flug}	Apr 21	Mai 21	Jun 21	Jul 21	Aug 21	Sep 21	Okt 21	Nov 21	Dez 21	Jan 22	Feb 22	Mär 22	Apr 22
Tag	44	45	50	53	53	53	52	53	53	50	51	52	54
1. NS	<30	30	31	kF	kF	kF	kF	32	48	kF	40	30	32
2. NS	kF	kF	39	kF	43	43	48	48	50	43	47	47	42
3. NS	kF	kF	kF	kF	kF	kF	kF	kF	kF	kF	kF	<30	kF

Leq_{Gesamt}=Gesamtlärmbelastung, Leq_{Flug}=Fluglärmbelastung, Tag: 06-22 Uhr, Nacht: 22-06 Uhr, 1. NS (1. Nachtstunde): 22-23 Uhr, 2. NS (2. Nachtstunde): 23-24 Uhr, 3. NS (3. Nachtstunde): 05-06 Uhr, Werte in dB(A), kF=kein Fluglärm

Tag (06 - 22 Uhr) □ Leq_{Gesamt} ■ Leq_{Flug}

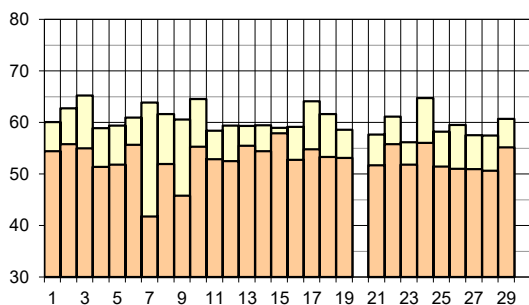

1. NS (22 - 23 Uhr) □ Leq_{Gesamt} ■ Leq_{Flug}

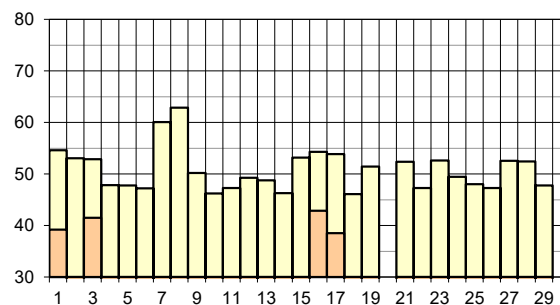

2. NS (23 - 24 Uhr) □ Leq_{Gesamt} ■ Leq_{Flug}

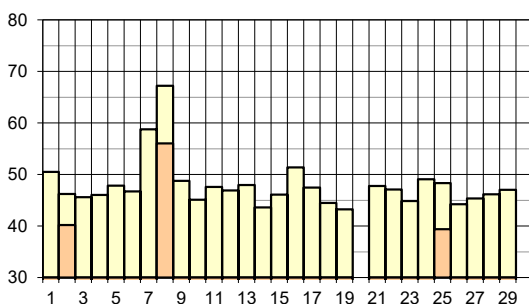

3. NS (05 - 06 Uhr) □ Leq_{Gesamt} ■ Leq_{Flug}

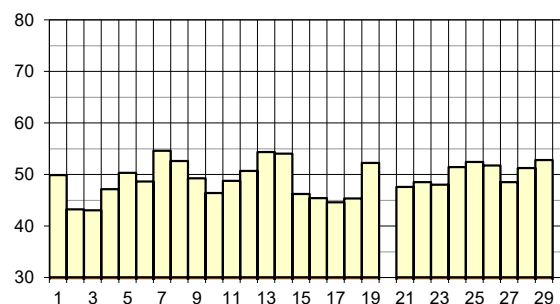

Legende zu Grafiken

alle	keine Daten	20. Apr. 2022: periodische Kalibrierung
alle	keine Radardaten	30. Apr. 2022: Störung Datenübertragung
1. NS	Abweichungen vom regulären Betriebskonzept	1. / 3. / 16. / 17. Apr. 2022: Landungen Piste 34
2. NS	Abweichungen vom regulären Betriebskonzept	2. / 25. Apr. 2022: Landungen Piste 34 8. Apr. 2022: Start 16



Leq _{Gesamt}	Apr 21	Mai 21	Jun 21	Jul 21	Aug 21	Sep 21	Okt 21	Nov 21	Dez 21	Jan 22	Feb 22	Mär 22	Apr 22
Tag	54	54	54	55	56	56	57	60	56	56	57	56	61
Nacht	42	45	43	46	46	45	44	44	61	46	54	43	51

Leq _{Flug}	Apr 21	Mai 21	Jun 21	Jul 21	Aug 21	Sep 21	Okt 21	Nov 21	Dez 21	Jan 22	Feb 22	Mär 22	Apr 22
Tag	48	49	51	54	54	54	55	54	54	53	52	53	54
1. NS	kF	kF	kF	<30	32	37	39	30	<30	<30	41	kF	36
2. NS	kF	kF	kF	33	34	35	40	35	37	30	32	34	35
3. NS	kF	kF	kF	kF	kF	kF	kF	kF	kF	kF	kF	kF	kF

Leq_{Gesamt}=Gesamtlärmbelastung, Leq_{Flug}=Fluglärmbelastung, Tag: 06-22 Uhr, Nacht: 22-06 Uhr, 1. NS (1. Nachtstunde): 22-23 Uhr, 2. NS (2. Nachtstunde): 23-24 Uhr, 3. NS (3. Nachtstunde): 05-06 Uhr, Werte in dB(A), kF=kein Fluglärm

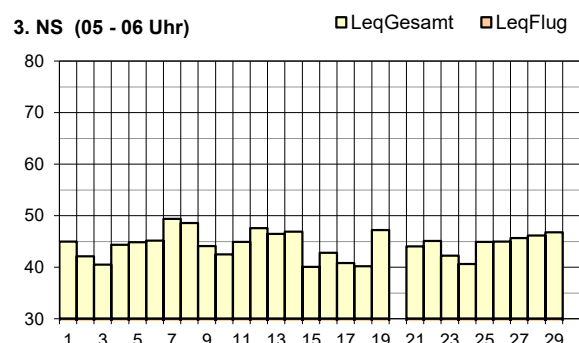
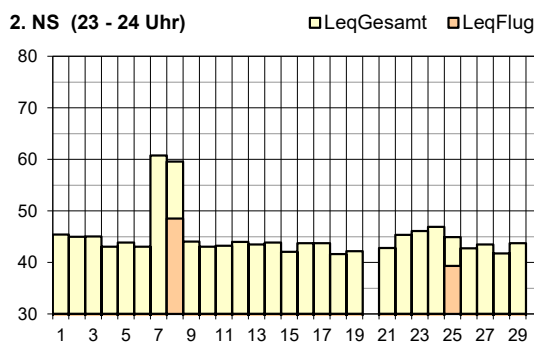
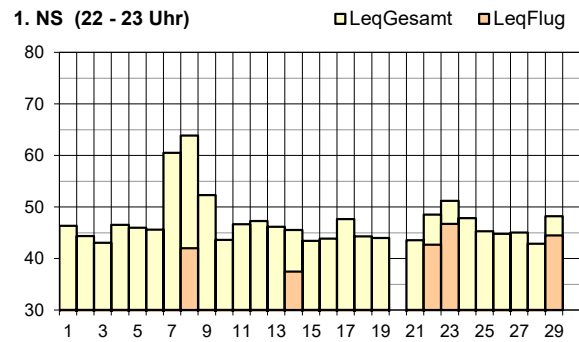
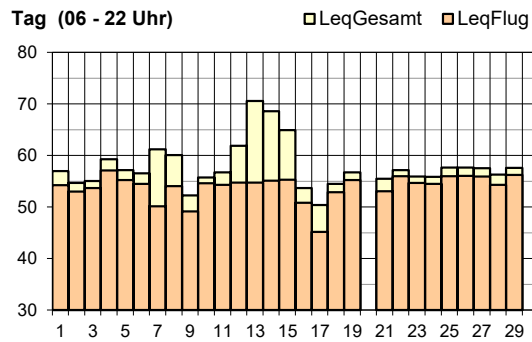

Legende zu Grafiken

alle	keine Daten	20. Apr. 2022: periodische Kalibrierung
alle	keine Radardaten	30. Apr. 2022: Störung Datenübertragung



Leq _{Gesamt}	Apr 21	Mai 21	Jun 21	Jul 21	Aug 21	Sep 21	Okt 21	Nov 21	Dez 21	Jan 22	Feb 22	Mär 22	Apr 22
Tag	57	58	57	58	59	58	59	58	59	58	60	57	59
Nacht	50	51	52	57	54	51	53	52	56	52	57	50	55

Leq _{Flug}	Apr 21	Mai 21	Jun 21	Jul 21	Aug 21	Sep 21	Okt 21	Nov 21	Dez 21	Jan 22	Feb 22	Mär 22	Apr 22
Tag	51	49	46	52	50	52	51	51	53	51	54	52	55
1. NS	43	48	48	53	53	52	53	48	50	48	52	47	53
2. NS	34	37	40	46	46	44	47	47	47	47	50	44	48
3. NS	kF	kF	kF	kF	<30	kF	kF	kF	kF	kF	kF	kF	kF

Leq_{Gesamt}=Gesamtlärmbelastung, Leq_{Flug}=Fluglärmbelastung, Tag: 06-22 Uhr, Nacht: 22-06 Uhr, 1. NS (1. Nachtstunde): 22-23 Uhr, 2. NS (2. Nachtstunde): 23-24 Uhr, 3. NS (3. Nachtstunde): 05-06 Uhr, Werte in dB(A), kF=kein Fluglärm

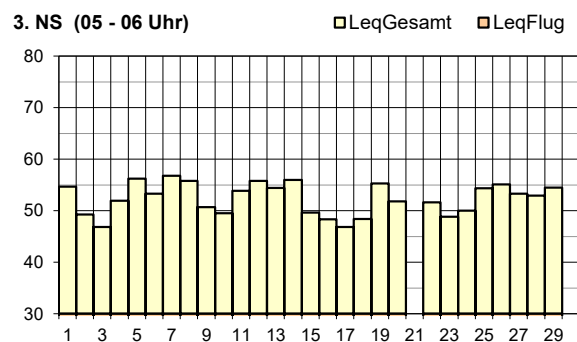
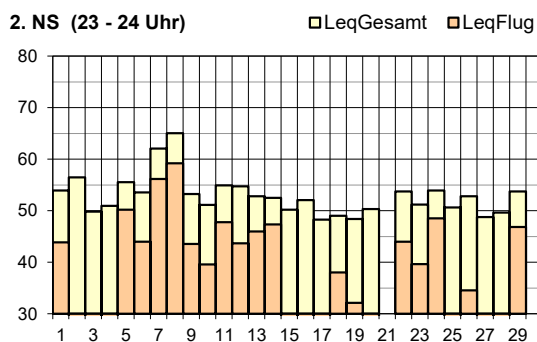
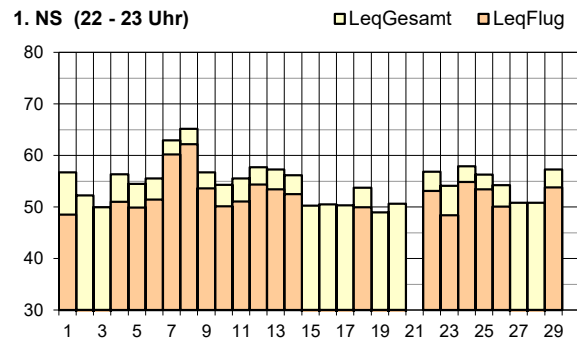
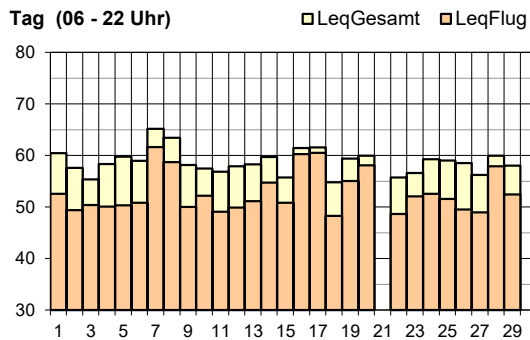

Legende zu Grafiken

alle	keine Daten	21. Apr. 2022: periodische Kalibrierung
alle	keine Radardaten	30. Apr. 2022: Störung Datenübertragung



Leq _{Gesamt}	Apr 21	Mai 21	Jun 21	Jul 21	Aug 21	Sep 21	Okt 21	Nov 21	Dez 21	Jan 22	Feb 22	Mär 22	Apr 22
Tag	55	58	55	58	60	56	57	55	56	57	60	55	59
Nacht	47	51	52	58	60	54	56	49	56	50	55	49	56

Leq _{Flug}	Apr 21	Mai 21	Jun 21	Jul 21	Aug 21	Sep 21	Okt 21	Nov 21	Dez 21	Jan 22	Feb 22	Mär 22	Apr 22
Tag	52	56	52	55	56	55	54	53	54	56	58	53	58
1. NS	54	58	59	63	63	63	63	56	58	57	58	56	62
2. NS	43	44	45	53	52	48	52	46	49	48	50	47	52
3. NS	kF	41	kF	kF	kF	kF	kF	kF	kF	32	kF	kF	42

Leq_{Gesamt}=Gesamtlärmbelastung, Leq_{Flug}=Fluglärmbelastung, Tag: 06-22 Uhr, Nacht: 22-06 Uhr, 1. NS (1. Nachtstunde): 22-23 Uhr, 2. NS (2. Nachtstunde): 23-24 Uhr, 3. NS (3. Nachtstunde): 05-06 Uhr, Werte in dB(A), kF=kein Fluglärm

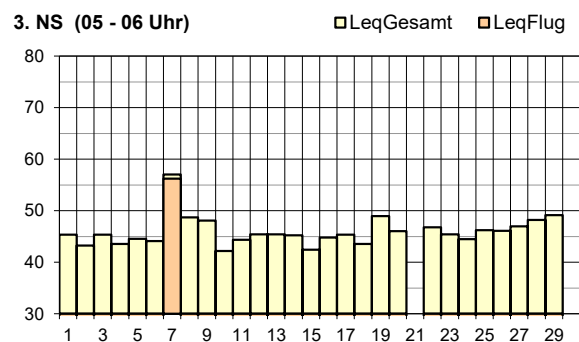
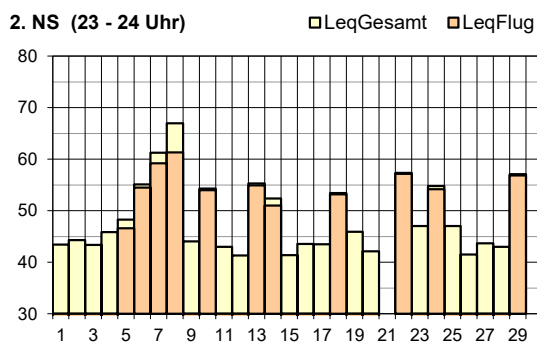
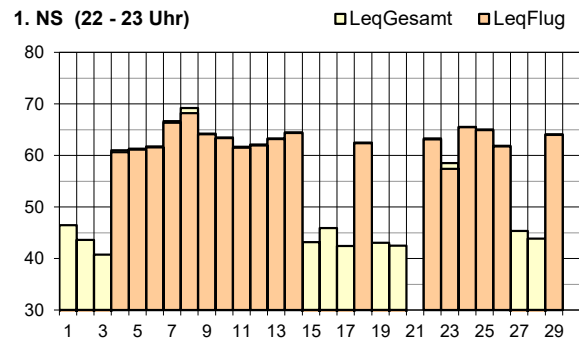
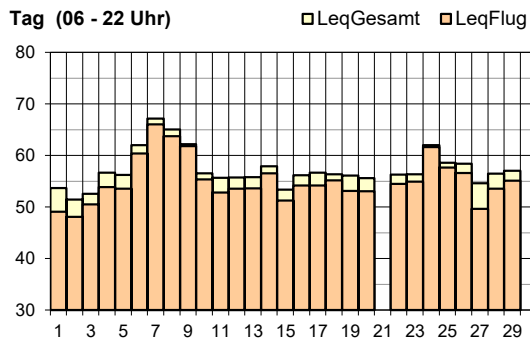

Legende zu Grafiken

alle	keine Daten	21. Apr. 2022: periodische Kalibrierung
alle	keine Radardaten	30. Apr. 2022: Störung Datenübertragung
3. NS	Abweichungen vom regulären Betriebskonzept	7. Apr. 2022: Landung Piste 28



Leq _{Gesamt}	Apr 21	Mai 21	Jun 21	Jul 21	Aug 21	Sep 21	Okt 21	Nov 21	Dez 21	Jan 22	Feb 22	Mär 22	Apr 22
Tag	57	57	55	58	58	57	57	55	58	56	59	56	59
Nacht	47	51	52	56	56	53	55	48	59	49	50	49	53

Leq _{Flug}	Apr 21	Mai 21	Jun 21	Jul 21	Aug 21	Sep 21	Okt 21	Nov 21	Dez 21	Jan 22	Feb 22	Mär 22	Apr 22
Tag	55	55	52	57	55	56	54	54	54	55	58	55	58
1. NS	53	57	58	62	62	61	62	56	57	56	56	55	61
2. NS	42	43	46	53	52	48	52	42	45	47	47	46	51
3. NS	kF	kF	kF	kF	kF	kF	kF	kF	kF	kF	kF	kF	kF

Leq_{Gesamt}=Gesamtlärmbelastung, Leq_{Flug}=Fluglärmbelastung, Tag: 06-22 Uhr, Nacht: 22-06 Uhr, 1. NS (1. Nachtstunde): 22-23 Uhr, 2. NS (2. Nachtstunde): 23-24 Uhr, 3. NS (3. Nachtstunde): 05-06 Uhr, Werte in dB(A), kF=kein Fluglärm

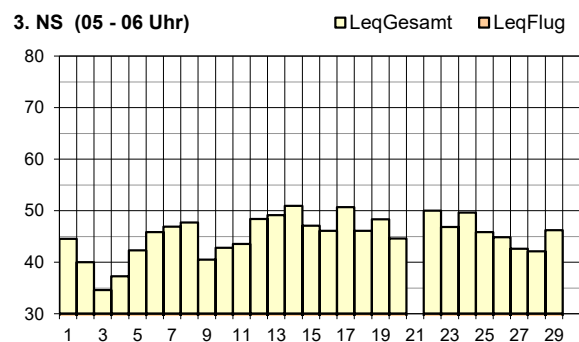
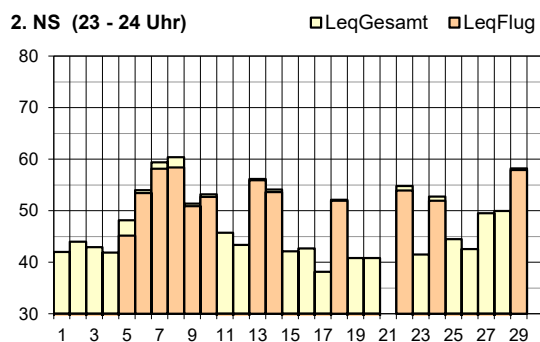
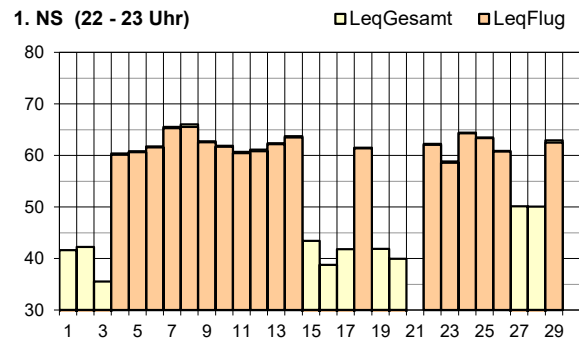
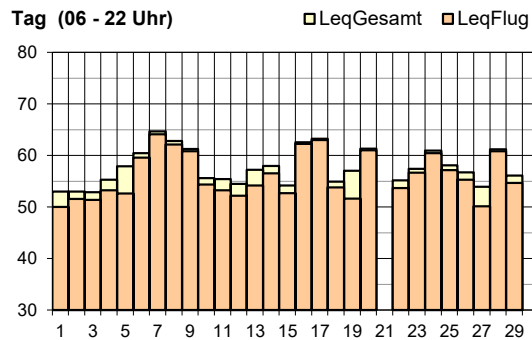

Legende zu Grafiken

alle	keine Daten	21. Apr. 2022: periodische Kalibrierung
alle	keine Radardaten	30. Apr. 2022: Störung Datenübertragung



Leq _{Gesamt}	Apr 21	Mai 21	Jun 21	Jul 21	Aug 21	Sep 21	Okt 21	Nov 21	Dez 21	Jan 22	Feb 22	Mär 22	Apr 22
Tag	52	54	54	53	53	54	52	53	53	53	56	54	56
Nacht	47	48	46	51	56	40	44	46	57	48	56	45	54

Leq _{Flug}	Apr 21	Mai 21	Jun 21	Jul 21	Aug 21	Sep 21	Okt 21	Nov 21	Dez 21	Jan 22	Feb 22	Mär 22	Apr 22
Tag	46	46	47	48	47	47	48	48	49	49	48	49	52
1. NS	49	47	48	49	kF	kF	47	51	52	49	48	51	56
2. NS	34	36	32	42	<30	<30	kF	41	38	39	41	37	48
3. NS	kF	kF	kF	kF	kF	kF	kF	kF	kF	kF	kF	37	kF

Leq_{Gesamt}=Gesamtlärmbelastung, Leq_{Flug}=Fluglärmbelastung, Tag: 06-22 Uhr, Nacht: 22-06 Uhr, 1. NS (1. Nachtstunde): 22-23 Uhr, 2. NS (2. Nachtstunde): 23-24 Uhr, 3. NS (3. Nachtstunde): 05-06 Uhr, Werte in dB(A), kF=kein Fluglärm

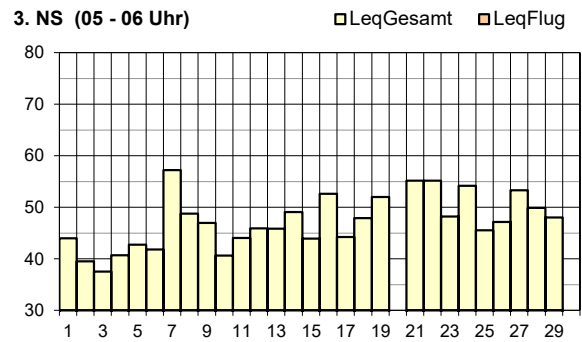
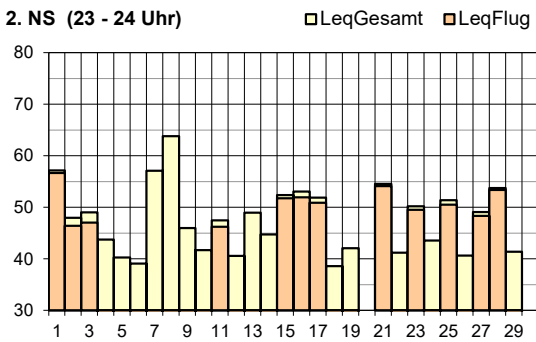
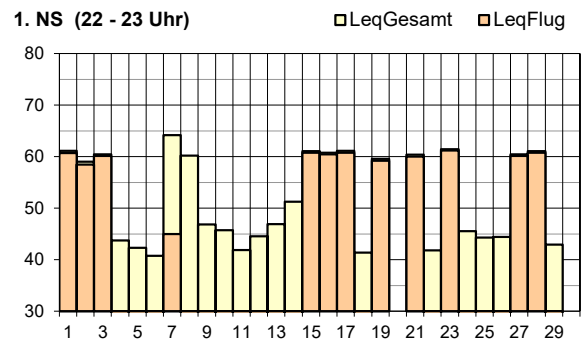
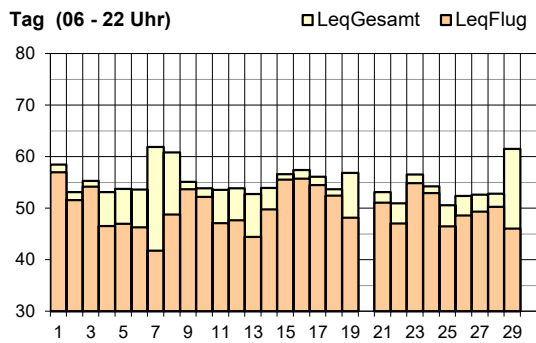

Legende zu Grafiken

alle	keine Daten	20. Apr. 2022: periodische Kalibrierung
alle	keine Radardaten	30. Apr. 2022: Störung Datenübertragung
1. NS	Abweichungen vom regulären Betriebskonzept	1. / 2. / 3. / 15. / 16. / 17. / 19. / 21. / 23. / 27. / 28. Apr. 2022: Landungen Piste 34 7. Apr. 2022: Go around Piste 28 mit Überflug über Messstelle
2. NS	Abweichungen vom regulären Betriebskonzept	1. / 2. / 3. / 11. / 15. / 16. / 17. / 21. / 23. / 25. / 27. / 28. Apr. 2022: Landungen Piste 34



Leq _{Gesamt}	Apr 21	Mai 21	Jun 21	Jul 21	Aug 21	Sep 21	Okt 21	Nov 21	Dez 21	Jan 22	Feb 22	Mär 22	Apr 22
Tag	53	55	54	54	53	55	55	55	55	54	58	54	58
Nacht	46	47	47	62	51	46	47	47	57	51	61	47	58

Leq _{Flug}	Apr 21	Mai 21	Jun 21	Jul 21	Aug 21	Sep 21	Okt 21	Nov 21	Dez 21	Jan 22	Feb 22	Mär 22	Apr 22
Tag	42	42	43	44	44	44	44	45	45	45	45	45	48
1. NS	43	43	44	45	kF	kF	42	48	48	45	44	46	52
2. NS	<30	32	<30	38	42	30	35	38	40	36	35	34	44
3. NS	kF	kF	kF	kF	kF	kF	kF	kF	kF	kF	kF	33	kF

Leq_{Gesamt}=Gesamtlärmbelastung, Leq_{Flug}=Fluglärmbelastung, Tag: 06-22 Uhr, Nacht: 22-06 Uhr, 1. NS (1. Nachtstunde): 22-23 Uhr, 2. NS (2. Nachtstunde): 23-24 Uhr, 3. NS (3. Nachtstunde): 05-06 Uhr, Werte in dB(A), kF=kein Fluglärm

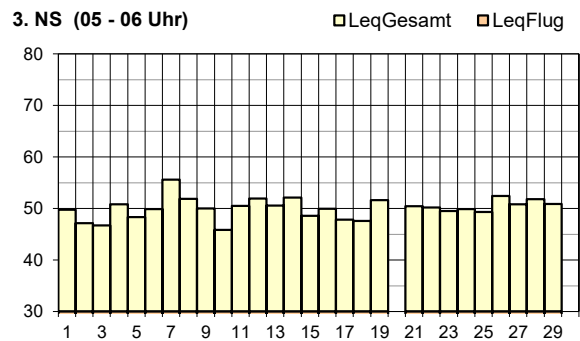
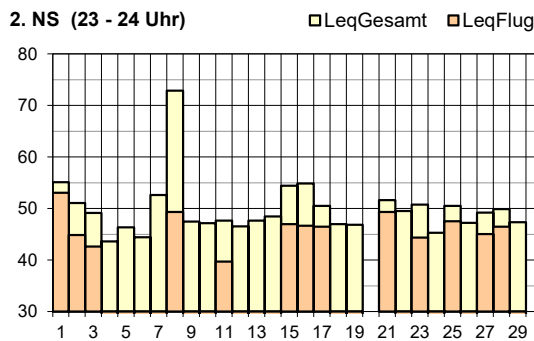
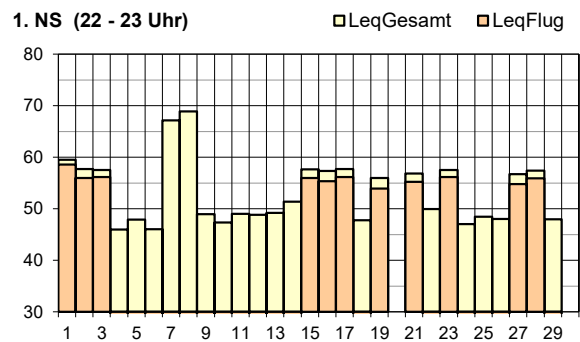
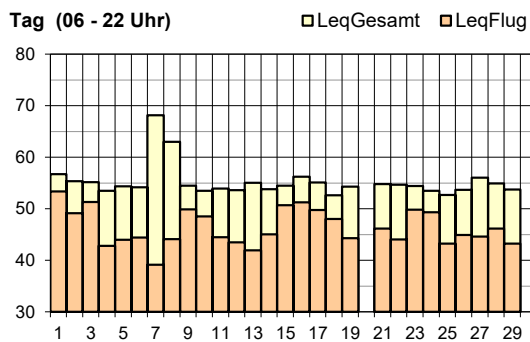

Legende zu Grafiken

alle	keine Daten	20. Apr. 2022: periodische Kalibrierung
alle	keine Radardaten	30. Apr. 2022: Störung Datenübertragung
1. NS	Abweichungen vom regulären Betriebskonzept	1. / 2. / 3. / 15. / 16. / 17. / 19. / 21. / 23. / 27. / 28. Apr. 2022: Landungen Piste 34
2. NS	Abweichungen vom regulären Betriebskonzept	1. / 2. / 3. / 11. / 15. / 16. / 17. / 21. / 23. / 25. / 27. / 28. Apr. 2022: Landungen Piste 34 8. Apr. 2022: Start 16



Leq _{Gesamt}	Apr 21	Mai 21	Jun 21	Jul 21	Aug 21	Sep 21	Okt 21	Nov 21	Dez 21	Jan 22	Feb 22	Mär 22	Apr 22
Tag	54	55	54	54	54	54	55	55	55	55	60	54	57
Nacht	47	48	48	51	50	47	48	48	59	49	54	48	52

Leq _{Flug}	Apr 21	Mai 21	Jun 21	Jul 21	Aug 21	Sep 21	Okt 21	Nov 21	Dez 21	Jan 22	Feb 22	Mär 22	Apr 22
Tag	33	38	36	40	41	40	42	42	43	40	40	40	42
1. NS	kF	kF	kF	kF	kF	kF	kF	kF	31	kF	<30	kF	kF
2. NS	kF	kF	<30	kF	38	30	35	36	40	31	34	33	35
3. NS	kF	kF	kF	kF	kF	kF	kF	kF	kF	kF	kF	kF	kF

Leq_{Gesamt}=Gesamtlärmbelastung, Leq_{Flug}=Fluglärmbelastung, Tag: 06-22 Uhr, Nacht: 22-06 Uhr, 1. NS (1. Nachtstunde): 22-23 Uhr, 2. NS (2. Nachtstunde): 23-24 Uhr, 3. NS (3. Nachtstunde): 05-06 Uhr, Werte in dB(A), kF=kein Fluglärm

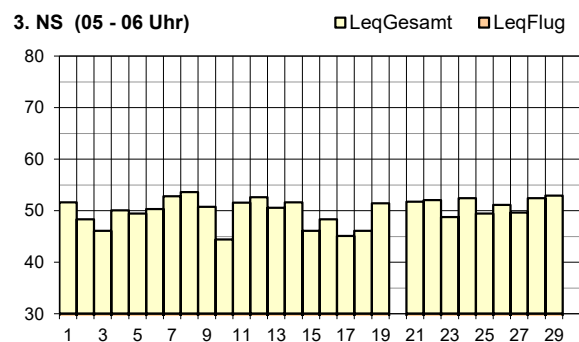
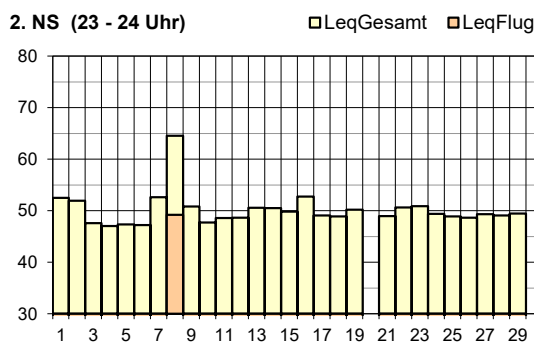
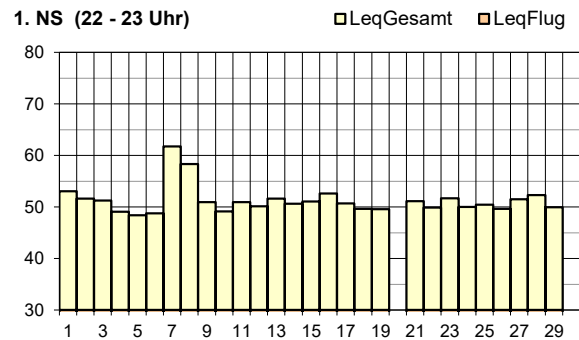
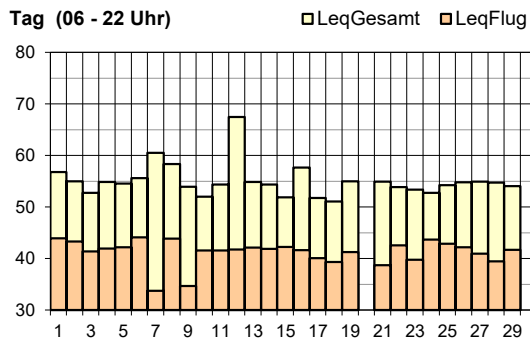

Legende zu Grafiken

alle	keine Daten	20. Apr. 2022: periodische Kalibrierung
alle	keine Radardaten	30. Apr. 2022: Störung Datenübertragung
2. NS	Abweichungen vom regulären Betriebskonzept	8. Apr. 2022: Start Piste 16

Impressum

Flughafen Zürich AG
Postfach, CH-8058 Zürich-Flughafen

Bereich/Abteilung: OVL / Lärmmanagement

www.flughafen-zuerich.ch/laermkontakt

Tel. +41 (0)43 816 21 31